20 gr.

20 gr.

GONIEC KRAKOWSKI

CENY OGŁOSZEŃ: Po tekście 1 mm w 2 szpaltach (szerokość szpalty 45 mm) po 72 grosze. Dla poszukujących pracy po 20 groszy. „Marginesowe" po złotych 3.— za 1 mm w 1 szpalcie (szerokość szpalty 45 mm).

Rok V. | Nr. 125.

Kraków, niedziela 30/poniedziałek 31 maja 1943

Nadesłane, a nie zamówione przez Redakcję rękopisy będą zwracane autorom jedynie wówczas, gdy dołączone zostaną znaczki pocztowe na opłacenie przesyłki zwrotnej. Prenumerata miesięczna 4.50 Zł., z odnoszeniem do domu 5 Zł. Na prowincji dopłata porta. Konto czekowe: Warszawa 658.

Gdzie występuje bolszewizm — tam leje się krew.

Szwedzi i Portugalczycy u mogił polskich męczenników w Katyniu.

Od specjalnego wysłannika Agencji „Telepress".

(tp) **Smoleńsk,** 29 maja. **W ciągu ostatnich trzech dni bawiła tu grupa dziennikarzy szwedzkich i portugalskich, którzy zwiedzili zbiorowe groby oficerów polskich.**

Nie trzeba dodawać, że dziennikarze zagraniczni byli do głębi wstrząśnięci widokiem tysięcy zwłok oficerów armji polskiej.

Dziennikarze portugalscy w rozmowie ze sprawozdawcą „Telepressu" oświadczyli, że **po wojnie domowej w Hiszpanji widzieli również wiele zwłok potwornie pomordowanych przez czekistów obywateli tego kraju, ale nie spodziewali się, aby w lesie katyńskim dopuszczano się tak potwornej i masowej zbrodni na oficerach państwa, z którym Sowiety nie znajdowały się w stanie wojny.**

Szef ekipy szwedzkiej redaktor **Swen Olaf Lindstroem** ma w świeżej pamięci bestjalstwa bolszewickie, bowiem jako ochotnik brał udział w zimowej kampanji fińsko-sowieckiej, która jak wiadomo, zakończyła się smutnym dla Finlandji, a narzuconym przez Moskwę układem pokojowym, który to układ ten kraj odrzucił, biorąc udział w walce z bolszewją u boku mocarstw europejskich.

Otwarte mogiły polskich oficerów w Katyniu nie były dla red. Lindstroema niespodzianką.

Gdy bowiem do jego ojczyzny nadeszły pierwsze wieści o odkryciu zbiorowych grobów pod Smoleńskiem, był on przekonany że w informacjach niema ani krzty przesady, bowiem gdzie bolszewizm postawi swą wrażą stopę, tam leje się morze niewinnej krwi. Zdając sobie sprawę z niebezpieczeństwa, jakie od Wschodu zagraża Szwecji, kraj ten stoi w pogotowiu z bronią u nogi.

Redaktor Lindstroem zabrał ze sobą liczne fotografje, aby je udostępnić najszerszym warstwom społeczeństwa szwedzkiego, przyrzekając zarazem wysłannikowi agencji „Telepress", że zdjęcia te przekaże również przedstawicielom polskiej kolonji, korzystającej z gościny w jego ojczyźnie.

Katyń przed wydziałem lekarskim w Neapolu.

Rzym, 29 maja. **Kierownik instytutu medycyny sądowej przy uniwersytecie w Neapolu, prof. Palmieri, który wchodził w skład komisji badawczej w Katyniu, wygłosił przed wydziałem lekarskim i chirurgicznym w Neapolu odczyt na temat wyników badań międzynarodowej komisji w Katyniu.**

Prof. Palmieri oświadczył, że rząd niemiecki, po odmownej odpowiedzi Międzynarodowego Czerwonego Krzyża w sprawie przeprowadzenia badań, zaprosił międzynarodową komisję, złożoną z lekarzy sądowych, do której należał prof. Palmieri jako przedstawiciel Włoch. Komisja dokonała na miejscu w Smoleńsku obdukcji zwłok, badania dokumentów, oraz przeprowadziła przesłuchanie świadków, przyczem starała się wyświetlić szczególnie trzy kwestje: **1) Identyczność zwłok, 2) przyczynę śmierci, 3) czas śmierci.**

Następnie prof. Palmieri opisał zastosowaną przez komisję procedurę i jej wyniki. Przy pierwszych odkopaniach, jak podkreślił, można było stwierdzić ponad wszelką wątpliwość, że chodzi tu o polskich oficerów, którzy wszyscy bez wyjątku zostali zabici wystrzałem w kark. Niemal połowa zwłok miała ręce skrępowane na plecach. Głowy pewnej części zamordowanych były owiązane workiem. Mówca oświadczył że **zwłoki i dokumenty w płaszczystej i suchej ziemi zachowały się względnie dobrze.** Wyniki badań umożliwiły zarówno zidentyfikowanie zwłok, jak i ustalenie czasu ich zamordowania. Odczyt był uzupełniony zdjęciami fotograficznemi. Wśród słuchaczów znajdowali się liczni przedstawiciele włoskiej nauki. Odczyt wzbudził wśród audytorjum bardzo wielkie zainteresowanie.

Grupa dziennikarzy przy masowych grobach w Katyniu.

B. premjer profesor Kozłowski u mogił oficerów polskich.

(Od specjalnego wysłannika Agencji „Telepress").

Smoleńsk, 29 maja. **W ostatnich dniach ub. mies. przybył do Katynia b. premjer, prof. dr. Kozłowski celem zwiedzenia zbiorowych grobów oficerów armji polskiej, pomordowanych na wiosnę 1940 r. przez krwawych zbirów sowieckich.**

Prof. dr Kozłowski, któremu jak wiadomo, udało się zbiec z Sowietów, był do głębi wstrząśnięty widokiem tysięcy niewinnych ofiar, stanowiących kwiat polskiej inteligencji.

Wśród zidentyfikowanych oficerów prof. dr. Kozłowski znalazł szereg swoich dobrych znajomych, zarówno z okresu profesury na uniwersytecie lwowskim jak i z okresu sprawowania stanowiska ministra a następnie prezesa rady ministrów.

W rozmowie z członkami komisji Polskiego Czerwonego Krzyża prof. dr. Kozłowski wyraził się, że w czasie pobytu w więzieniu sowieckiem nie miał dokładniejszych wiadomości o losie oficerów i żołnierzy, którzy dostali się do niewoli sowieckiej, nie mniej jednak dochodziły jego uszu potworne wieści o masowych egzekucjach zarówno w obozach oficerskich jak również w obozach dla szeregowych, gdzie ponadto grasowały zakaźne choroby, dziesiątkując tysiące nieszczęśliwych jego rodaków.

Ukraińska dywizja „Galicja" stanie do walki z bolszewizmem.

Lwów, 29 maja. **Proklamowanie w dniu 28 z. m. Strzeleckiej Dywizji SS „Galicja", w szeregach której młodzież ukraińska z Generalnego Gubernatorstwa walczyć będzie przeciw bolszewizmowi, wywołało w całem społeczeństwie ukraińskiem doniosłe echo.**

Prace organizacyjne nad formowaniem Dywizji są w pełnym toku. P. Gubernator okręgu galicyjskiego, Dr. Wächter, powołał do życia Zarząd Wojskowy, składający się z 12-tu znanych działaczy ukraińskich, b. oficerów. **Prezesem Zarządu, podlegającego P. Gubernatorowi, został pułk. Bizanc.** Odezwa, wzywająca do dobrowolnego zgłaszania się w szeregi Dywizji, wywołała natychmiastowy skutek w postaci masowego napływu ochotników. Zgłasza się masowo nietylko wiejska i miejska młodzież ukraińska, lecz również byli oficerowie i podoficerowie, a nawet szeregowcy b. armji austrjacko-węgierskiej z r. 1914—18 i armji ukraińskiej z r. 1918—20. Urzęduje w permanencji kilka komisyj poborowych, a liczba zgłaszających się obecnie znacznie przekroczyła przewidzianą pierwotnie ilość członków Dywizji.

Po wszystkich miastach, miasteczkach, a nawet wsiach, na całym terenie okręgu galicyjskiego odbywają się zebrania w sprawie aktywnego udziału w obecnej rozprawie Europy przeciw bolszewizmowi, a ludność ukraińska spontanicznie i masowo manifestuje swą solidarność z ideą walki przeciwko barbarzyństwu bolszewickiemu. **Nie należy zapominać, że naród ukraiński poznał już na własnej skórze wszystkie dobrodziejstwa raju sowieckiego,** a ostatnie wiadomości o okropnej rzezi, urządzonej przez bolszewików w Charkowie i innych miastach na Ukrainie, jeszcze raz udawadniają, że tylko zupełna zagłada bolszewizmu może uchronić ludzkość przed jej fizycznem wyniszczeniem.

Ludność ukraińska wyciąga z prawdy tej logiczne konsekwencje, entuzjastycznie powitawszy akt stworzenia Strzeleckiej Dywizji i masowo spiesząc pod jej sztandary.

„Rozważania tureckie".

Berlin, 29 maja. **„Deutsche Allgemeine Zeitung" w artykule pod tytułem „Rozważania tureckie" analizuje reakcję, z jaką spotkała się w Turcji obecna agitacja Anglo-Amerykanów w tym kraju w kierunku wciągnięcia jej do swego obozu.**

Cała agitacja, jak pisze dziennik, rozbrzmiewająca codziennie z Ameryki i Anglji, wysuwa twierdzenie, że Turcja pójdzie śladami aljantów, zbliży się do nich i przyłączy. Agitacja ta jednak jest skierowana całkowicie pod adresem osi, aby wpłynąć na nią politycznie, wojskowo i psychologicznie. Okoliczność, iż mocarstwa antyosiowe zdołały przekonać o sile i słuszności swoich idei rozsądnych Turków, poczynając od kwestji zagadnienia granic bolszewickich i Katynia, a kończąc na obecnych obradach w sprawie doniosłości i ważności poszczególnych frontów, można zdecydowanie zaprzeczyć, jak stwierdza autor artykułu, będący dobrym znawcą stosunków tureckich. Przewidujący Turcy wiedzą bardzo dobrze, że dezorganizacja świata odbije się bardzo niekorzystnie również na ich kraju i że odrodzony środkowy Wschód potrzebuje i zawsze będzie potrzebował Europy jako niedającego się zastąpić partnera handlowego.

W czasie rozmów z członkami kierowniczej warstwy można słyszeć słowa poważnego zaniepokojenia z tego powodu, iż nie można już przywiązywać wagi do lojalności traktatowej świata politycznego, wysadzonego ze swych podstaw. Głębiej, niżby na to wskazywał obraz codziennej prasy, odbiła się na umysłach rezygnacja z karty atlantyckiej. Również znalazłoby się niewielu takich Turków, którzy umieliby odpowiedzieć na pytanie, jakie korzyści odnieśliby w razie, gdyby Niemcy lub Włochy odpadły jako czynnik polityczny lub gospodarczy, lub gdyby bolszewicy usadowili się w Bułgarji, co mogłoby nastąpić tylko w tym wypadku. Według opinji wielu Turków, Turcja stałaby się wówczas piłką w ręku bolszewików, a obrona Anglosasów byłaby tak mało skuteczna, jak w swoim czasie wobec Polaków. **Nie zmienia tej opinji pogląd niektórych Turków, że Anglicy byliby przecież gotowi zdradzić bolszewików przy pierwszej nadarzającej się sposobności i osłonić Turcję przed nimi.**

Bez względu na to, czy chodzi o lojalność traktatową, czy gusta polityczne, Anglicy i Amerykanie, jak stwierdza w zakończeniu artykuł, nieustannie argumentują Turkom, że także i w stosunku do nich reprezentują inny świat.

Aresztowano 20.000 kolejarzy sowieckich.

Sztokholm, 29 maja. **Na temat działalności komisarza kolei sowieckich Kaganowicza nadchodzą tu obecnie bliższe informacje ze źródeł sowieckich.**

Według tych wiadomości przeszło 20.000 robotników kolejowych na terenie Związku Sowieckiego znajduje się w więzieniu. Jest to rezultat podróży inspekcyjnej, dokonanej przez Kaganowicza na Ural i do Syberji zachodniej i południowej, celem „oczyszczenia" kolejnictwa sowieckiego. Otoczenie jego składało się z agentów i specjalnych pełnomocników sądownictwa wojskowego. **W samym tylko Nowosybirsku, po zakończeniu przez Kaganowicza swych badań w tym ważnym węzłowym punkcie kolejowym, aresztowano w połowie maja około 1.400 pracowników kolejowych,** 80% tych pracowników, których postawiono przed wojskową komisją sądową, skazano na ciężkie kary. Zostali oni z powodu zaniedbania swych obowiązków lub innych przestępstw, zagrażających normalnemu funkcjonowaniu kolei rozstrzelani lub skazani na długoletnie prace przymusowe.

Jak słychać Kaganowicz zamierza rozszerzyć swoje podróże inspekcyjne także na wschodnią Syberję i na obszary Związku Sowieckiego na Dalekim Wschodzie.

108.000 jeńców brytyjskich w Japonji.

Lizbona, 29 maja. **108.000 żołnierzy brytyjskich — jak donosi londyński „Daily Mail" — przebywa w niewoli japońskiej.**

To samo pismo podaje, że cyfra białych internowanych osób cywilnych brytyjskiej przynależności państwowej wynosi około 10.000.

Tragedja katyńska widziana oczami lekarza.

Specjalny wywiad wysłannika Agencji „Telepress“ z szefem komisji technicznej PCK. dr. Marjanem Wodzińskim

(tp.) **Smoleńsk,** 29 maja. **Kierownik komisji Polsk. Czerw. Krzyża w Katyniu, która podjęła w połowie kwietnia b. r. akcję badania szczątków oficerów armji polskiej, dr. Marjan Wodziński, pierwszy asystent Uniwersyteckiego Instytutu Medycyny Sądowej w Krakowie, udzielił specjalnemu wysłannikowi Agencji „Telepress“ bardzo interesującego wywiadu.**

— Z czyjej inicjatywy udał się pan doktór do Katynia?

— Jako biegły sądowy, wydelegowany z ramienia Polskiego Czerwonego Krzyża, od drugiej połowy kwietnia przeprowadzam na miejscu masowych mordów z roku 1940, które miały miejsce w lesie katyńskim, na t. zw. „Koziej Górze“ koło Smoleńska badania sądowo-lekarskie na zwłokach ofiar, wydobytych z masowych grobów. **Badania te kontynuuję wspólnie z profesorem dr. Gerhardem Buhtzem,** który już w pierwszych dniach kwietnia br. wydelegowany przez naczelną komendę niemieckich sił zbrojnych, przybył do Katynia dla podjęcia wstępnych prac badawczych i naukowych.

— Jakie wyniki osiągnął pan doktór w toku swoich prac?

— Po przebadaniu setek zwłok bezbronnych oficerów-jeńców polskich z r. 1909, które to zwłoki zostały zagrzebane w siedmiu rozmaitej pojemności grobach, w tem dwu olbrzymich masowych grobach, których ilość warstw zwłok dochodziła do dwunastu, **doszedłem do szeregu ciekawych wniosków.**

— W jakim stanie zachowały się zwłoki i w ilu przypadkach stwierdził pan doktór postrzały czaszki?

— Pomimo rozkładu glinnego, polegającego dzięki piaszczysto-glinkowatemu terenowi, w powierzchownych warstwach na częściowej mumifikacji zwłok, w głębszych zaś na t. zw. przeobrażeniu tłuszczowoskowym, można w 98% przypadków stwierdzić postrzał czaszki, którego wlot z reguły znajduje się w okolicy potylicy, u podstawy czaszki, lub też w skórze karku, w sąsiedztwie podstawy czaszki; wylot zaś na czole, szczycie czaszki, lub też na twarzy.

— Czy stwierdził pan doktór **wypadki podwójnego postrzału czaszki** lub inne charakterystyczne cechy postrzałów?

— Owszem. Były to stosunkowo przypadki nieliczne, **przyczem w 0.4 proc. przypadkach stwierdziłem podwójny postrzał czaszki od tyłu, zaś w 1.5 proc. przypadków podwójny postrzał szyi, uszkadzający kręgosłup szyjny oraz miękkie części szyi.**

— Z jakiej broni strzelano do oficerów polskich?

— Postrzały te we wszystkich stwierdzonych przeze mnie wypadkach były zadane z broni palnej, krótkiej, o kalibrze 0.65 mm.

— Czy zauważył pan doktór przypadki strzelania z bliska?

— **W 1 proc. przypadków udało się wykazać cechy postrzału z pobliża, w postaci wyraźnego osmalenia brzegów rany, oraz nazewnątrz tegoż w postaci pierścienia, składającego się z całego szeregu punkcikowatych ranek, pochodzących od ziaren niespalonego prochu, wbitych w skórę w bezpośredniem otoczeniu rany. W 0.4 proc. przypadków udało się mnie wykazać cechy postrzałów z pobliża na kości potylicznej czaszki, w otoczeniu rany wlotowej.**

— Sam miałem możność stwierdzić wypadki wiązania rąk sznurkiem do tyłu. Do jakich wniosków doszedł pan doktór, badając te przypadki?

— **3.4 proc. przebadanych przypadków zwłoki ofiar posiadały ręce związane do tyłu sznurkiem i typowe postrzały głowy, co bezwątpienia dowodzi, że ofiary mordu stawiały przed śmiercią opór, względnie, iż sprawcy mordu, spodziewając się z ich strony oporu, zapobiegawczo związali im ręce do tyłu w przegubach dłoniowych.**

— Czy istnieją dowody na to, iż oficerowie polscy mogli być zabijani w pozycji leżącej, po uprzedniem wprowadzeniu ich do grobów?

— Ułożenie kilkunastu szeregów zwłok w kilku regularnych poprzecznych warstwach, przyczem pierwsza warstwa leżała twarzą do ziemi, z rękami w przeważnej części skrzyżowanemi do tyłu, druga zaś warstwa twarzą na nogach pierwszej warstwy itd. itd. pozwala przypuszczać, iż **ofiary mordu wprowadzone były za życia do grobu,** obalane twarzą do ziemi, względnie następne ofiary mordu twarzą do poprzednich, już nie żyjących ofiar, a **dopiero potem w pozycji leżącej zastrzelone.**

— Czy istnieją w tym względzie bezwzględne nieodparte dowody?

— Znalezienie w jednym przypadku, iż ofiara mordu miała na głowie czapkę wojskową z daszkiem, ściśle przylegającym do czoła, zwrócona naturalnie twarzą do poprzedniej warstwy zwłok — wlotu pocisku na karku z wybitnemi cechami postrzału z pobliża — wylotu zaś na kości czołowej a pocisku rewolwerowego pomiędzy wewnętrzną powierzchnią daszku czapki i skórą czoła, w miejscu rany wlotowej, niezbicie dowodzi, iż ofiara mordu otrzymała śmiertelny postrzał rewolwerowy z bliskiej odległości, w pozycji leżącej, z twarzą zwróconą ku ziemi. Przypuszczenie moje oraz kolegów lekarzy i członków ekipy PCK są zupełnie słuszne co do tego, iż w obrębie wyżej wspomnianych warstw ofiary mordu były najpierw wprowadzane do wykopanego dołu, obalane twarzą do ziemi, ubezwładniane, a dopiero potem strzelane z bliskiej odległości.

— Czy wszystkim ofiarom mordu zadawano takie tortury?

— Nie wszystkim. **Inne ofiary mordu — jak to stwierdziłem na licznych przypadkach — były strzelane nad wykopanemi dołami, a zwłoki ich wrzucono bezładnie do wspomnianych grobów.** Świadczą o tem pozycje zwłok, których większe warstwy znajdowały się po obu brzegach masowych grobów.

— Czy wyniki badań uważa pan doktor za ostateczne?

— Badania dalszych warstw przeprowadzam nadal, a całokształt wyników tych badań będę mógł podać po ukończeniu wydobywania zwłok, przyczem muszę dodać, iż **do chwili obecnej wydobyto dopiero 3.200 zwłok.**

Francja nie może być bierną i obojętną.

Paryż, 29 maja. **W salach ambasady niemieckiej w Paryżu wygłosili przemówienia generalny pełnomocnik dla spraw zatrudnienia w Rzeszy Gauleiter Sauckel i szef rządu francuskiego Laval do przedstawicieli prasy niemieckiej, francuskiej i zagranicznej.**

Gauleiter Sauckel zauważył na wstępie, że ostatnia zima i ubiegła wiosna były dla Niemiec i państw sprzymierzonych z Niemcami, jak wogóle dla Europy, bardzo ciężkie i uciążliwe, jednak mimo tego zdołano totalnie uzupełnić materjałowe wyposażenie niemieckich sił zbrojnych. **Niemcy za pośrednictwem swych sił zbrojnych i swego potencjału pracy ponoszą największe wysiłki nietylko dla siebie, ale także dla Europy, celem wywalczenia zwycięstwa.** W ten sposób wszechmoc losu zmusza europejskie narody i poszczególne jednostki do znalezienia lepszej formy współżycia, niż to przed laty żydostwo marksistowskie wmawiało narodom w zakłamanych słowach.

Zkolei zabrał głos szef rządu Laval, który oświadczył: „W wielkim dramacie dnia dzisiejszego Francja nie może pozostać ani bierna ani obojętna. Krew młodzieży niemieckiej płynie na wschodzie i na innych terenach, aby zagrodzić drogę bolszewizmowi. **Francja musi ze swej strony złożyć czynną akcję, aby dopomóc tym, którzy chcą odwrócić to, co jest największem niebezpieczeństwem; mianowicie bolszewizm.** Francja jest w dalszym ciągu pokonanym narodem, jednak żądam, abyśmy przez naszą postawę, nasze czyny i naszą wolę doprowadzili do tego, byśmy się stali krajem, przyłączającym się na podstawie swobodnej decyzji do ukształtowania europejskiego. W tym zakresie może odgrywać rolę wyłącznie tylko czyn“.

Zginęli męczeńską śmiercią od wrażej kuli bolszewickiej.

(tp.) **Kraków,** 29 maja. Specjalny sprawozdawca Agencji „Telepress“ nadsyła z Katynia nową listę nazwisk oficerów armji polskiej, agnoskowanych przez członków technicznej ekipy Polskiego Czerwonego Krzyża. — Od kuli sowieckiej ponieśli męczeńską śmierć:

1735. **Król Karol,** ppor. rez., ur. 16. 10. 1908 r., z zawodu nauczyciel. (Przy zwłokach znaleziono: leg. urzędnika państw., książeczkę PKO., książeczkę stanu sł. oficerskiej, ryngraf, oraz świadectwo szczepienia w Kozielsku Nr. 4109).

1736. **Szymański Zygmunt,** ppor. (Przy zwłokach znaleziono: kartę mobilizacyjną, dowód osobisty i 2 zaświadczenia).

1737. **Łopuszyński Piotr** of. rez., z zawodu budowniczy. (Przy zwłokach znaleziono: prawo jazdy, leg. odznaki Szkoły Podchor. Rezerwy, karty wizytowe, listy i fotografje).

1738. **Kaczorowski Stanisław,** of. rez., ur. marzec 1913 r. (Przy zwłokach znaleziono: znak rozpoznawczy, medalik, krzyżyk, św. szczepienia w Kozielsku Nr. 1170).

1739. **Kołodziejczyk Stanisław,** of. rez. (Przy zwłokach znaleziono: pozwolenie na broń, legitymację urzędnika państwowego, bezpłatny bilet kolejowy PKP. II. klasy).

1740. **Nierozpoznany podporucznik.**

1741. **Pasławski Władysław Edward** of. rez. (Przy zwłokach znaleziono: legitymację członkowską ZOR., fotografje, medalik, figurkę św. Antoniego, oraz świad. szczepienia w Kozielsku Nr. 1492).

1742. **Sokalski Ludwik,** por. (Przy zwłokach znaleziono: listy od rodziny i różaniec).

1743. **Nierozpoznany podporucznik.**

1744. **Czermański Adam,** dr., of. rez., inżynier dyplomowany. (Przy zwłokach znaleziono: dowód osob., karty wizytowe, listy i świad. szczep. w Kozielsku Nr. 279).

1745. **Skoczeń Jan,** por. rez. (Przy zwłokach znaleziono: notatnik i zaświadczenie szczepienia w Kozielsku Nr. 536).

1746. **Piskorz Józef,** ppor. rez. (Przy zwłokach znaleziono: rozkaz wyjazdu, legit. urzędniczą, kartkę z adresami i świad. szczep. w Kozielsku Nr. 358).

1747. **Kowalski Wiktor,** aspirant Straży Granicznej. (Przy zwłokach znaleziono: 3 listy, ryngraf i świad. szczepienia w Kozielsku Nr. 1328).

1748. **Nierozpoznany oficer.** (Przy zwłokach znaleziono: 3 karty pocztowe).

1749. **Zieliński Rudolf,** of. rez., syn Józefa. (Przy zwłokach znaleziono: 2 karty pocztowe, notatnik, medalik z łańcuszkiem, oraz odznakę ZOR.).

1750. **Hannig Konrad (?)** ppor. (Przy zwłokach znaleziono: ks. stanu służby ofic. z datą urodzenia 1909 r., medalik, 3 listy adresowane na nazwisko: Malisz Franciszek w Kozielsku).

1751. **Matyjaszczyk Tomasz,** of. rezer. (Przy zwłokach znaleziono: leg. urz. państw., 2 listy, medalik z łańcuszkiem, świad. szczep. w Kozielsku Nr. 1711. Z adresu wynika, iż śp. M. jest synem Teodora).

1752. **Sabadkowski Piotr,** of. rez. (Przy zwłokach znaleziono: list, telegram, medalik z łańcuszkiem i świad. szczepienia w Kozielsku).

1753. **Salwowski Jan, ppor.** (Znaleziono: 3 listy i kartkę pocztową).

1754. **Zdunkiewicz Jerzy** — ofic. rez. dr. med., asystent Zakładu Higjeny Uniwersytetu Józefa Piłsudskiego w Warszawie, przed wojną zam. w Warszawie, ul. Grochowska 138 m. 4, (przy zwłokach znaleziono: znak rozpoznawczy, książeczkę PKO., legitymację urz. wizytówki własne, blankiety recept, list i 1 kartę pocztową).

1755. **Nierozpoznany oficer.**

1756. **Nierozpoznany oficer.** (Przy zwłokach znaleziono: różne recepisy pocztowe, **kartkę z Urz. Skarbowego w Jarocinie,** świad. szczep. w Kozielsku oraz wizytówkę z nazwiskiem: „? Jean Oeconomides — Dresden A 19, Augsburgerstr. 57“).

1757. **Rogala Polikarp** — por., kawaler Krzyża Walecznych. (Znaleziono legitymację MSWojsk. na Krzyż Walecznych, tymcz. legit. oficerską i minjaturkę św. Antoniego).

1758. **Lewandowski Henryk** — ppor., student medycyny. (Przy zwłokach znaleziono: leg. osobistą, zaświadcz. Uniwersytetu Warszawskiego i 1 list).

1759. **Lewkowicz Czesław** — kpt. (Znaleziono: legit do odznaki Artylerji Lekkiej, szereg listów, oraz list, którego nadawca jest: Janina Dembińska — Gostyń, Heiligengeiststrasse 36, różaniec).

1760. **Michalski Edmund** — ppor. (Znaleziono: ks. st. sł. ofic., 4 karty pocztowe, list, kwit pocztowy rosyjski i medalik).

1761. **Raczek Zygmunt** — ppor. (Znaleziono: 2 karty pocztowe, list, medalik z łańcuszkiem).

1762. **Cieśliński Tadeusz** — ofic. (Znaleziono: list, 3 kartki z zapiskami, pokwitowanie w jęz. rosyjskim, świadectwo szczepienia w Kozielsku).

1763. **Reise (lub Beise) Józef** — ofic. rez., inżynier, zamieszkały przed wojną w Złoczowie — Export Bacon. (Znaleziono zaświadczenie Urzędu Gromadzkiego w Budyninie, list, kartkę pocztową i kalendarzyk kieszonkowy).

1764. **Pajewski Zygmunt** — ppor. lekarz. (Znaleziono: legit. osob., świad. szczep. w Kozielsku Nr. 3853 i zaświadczenie gminy starozakonnych w Łodzi).

1765. **Rozenfeld Ignacy** — ofic. rez. — Znaleziono: 3 karty pocztowe, których nadawcą jest: Universal Pictures Corp. Warszawa, ul. Smolna 11/22, świad. szczepienia w Kozielsku).

1766. **Nierozpoznany ppor.** (Znaleziono: fotografję i krzyżyk z łańc.).

1767. **Nierozpoznany oficer.**

1768. **Kubicki (lub Dubicki) Zbigniew** — por., ur. 17. 10. 1907 r. w Tłumaczu. (Znaleziono: prawo jazdy, fotografje, medalik).

1769. **Nierozpoznany oficer.**

1770. **Alpiński-Sołowicki Roman** — ppor. ur. 1909 r. w Warszawie (znak rozpoznawczy).

1771. **Nierozpoznany ppor.**

1772. **Zdanowski Henryk** — por. (Znaleziono: list, kartkę pocztową, fotografję i łańcuszek).

1773. **Kiser Czesław** — por., (znaleziono: 3 listy, kartkę poczt. mapkę w ołówku okolic Kozielska).

1774. **Liliental Antoni** — ppor. inż., (znaleziono: legit. urzędn. państw., prawo jazdy na samoch. wojskow., legit ofic., dowód osob., list, kartę poczt. foto kobiety).

1775. **Nierozpoznany oficer,** (znaleziono notatnik, ryngraf, odznakę wojsk. foto).

1776. **Chmielewski Kazimierz** — kpt.-lotnik (znaleziono: legit. ofic. M. S. Wojsk., kartę mob., pozwolenie na broń, różne wojskowe rozkazy i pisma, 2 odznaki wojskowe, 2 listy na nazwisko: Edward Szmidt — Lwów, ul. Bulwarska 1).

1777. **Nierozpoznany kapitan,** (znaleziono: leg. ofic. Nr. 330c MSWojsk. nieczytelną, 2 złote krzyżyki, świad. szczep. w Kozielsku Nr. 986).

1778. **Ziemba Zygmunt** — oficer, (znaleziono: kartę poczt. i list, którego nadawca zamieszkuje w Krakowie, ul. Siemiradzkiego 20a, m. 7),

1779. **Kamiński Marcin** — kpt., (znaleziono: legit. ofic. MSWojsk, dowód osob., legit. nadania krzyża Virtuti Militarin, bilet tramw. miasta Torunia, wizytówkę. 2 fotografje, list z banku w Poznaniu, 2 kalendarze, kartkę pocztową).

1780. **Turski Jerzy** — ofic. rez., (znaleziono: ks. stanu sł. ofic., 2 listy, kartkę pocztową, oraz łapkę niedźwiadka — zabawki dziecięcej).

1781. **Marszałek Wincenty** — oficer, (znaleziono: naramiennik bez odznak, prawdopodobnie oficera straży gran., legit. osob. MSWojsk, odznakę „za służbę graniczną“, świad. szczep. w Kozielsku, z którego wynika, iż śp. M. jest synem Wojciecha).

1782. **Mucha Stefan** — kpt., (znaleziono: legit. ofic. MSWojsk, pismo 57 pp., list, książeczkę do nabożeństwa).

1783. **Olbrysz Feliks** — kpt., (znaleziono: legit. ofic. MSWojsk, kartę pocztową, list, świad. szczep. w Kozielsku Nr. 2718).

1784. **Wojtowicz Wacław** — oficer, (znaleziono list, 2 kartki, wyblakłe fotografje).

1785. **Nierozpoznany oficer,** (znaleziono złotą obrączkę, kartkę z wierszem i medalik z łańcuszkiem).

1786. **Szpiganowicz Aleksander** — oficer (znaleziono 2 karty poczt., kartkę z zapiskami).

1787. **Mieszkiewicz Leon** — kpt., (znaleziono zaświad. Szkoły Podch. Rez. Art., upomnienie urzędowe, 2 karty pocztowe, list, świad. szczep. w Kozielsku Nr. 919).

1788. **Nierozpoznany kapitan.**

1789. **Titowicz** (imię nieznane) — oficer, **syn Antoniego** (znaleziono: list).

1790. **Marynowski Wiktor** — oficer, (znaleziono ks. stanu sł. ofic., kartę powołania, karty poczt., list, własne wizytówki z adresem: Polna 78 oraz wizytówkę z nazwiskiem: dr. Zbigniew Marynowski, pplk.-lekarz, Wilno, ul. Antokolska 30).

1791. **Doroszyński Aleksander** — kpt. (znaleziono: legit. ofic. MSWojsk, 3 karty poczt., list, świad. szczep. w Kozielsku Nr. 845).

1892. **Radziszewski Władysław** — kpt., ur. 2. 6. 1893 r. w Ostrzeżowie Wlkp., przed wojną zam. w Łodzi, ul. Kołłątaja 1 m. 3. (znaleziono: ks. PKO, ks. depoz. PKO w Warszawie, list, cygarniczkę).

1793. **Zebrowski Aleksander** — kpt., ur. 27. 2. 1893 r. przed wojną zam. w Łodzi, ul. Szterlinga 18. (znaleziono. poświadczenie obywatelswa, metrykę ślubu, dowód osob., 2 listy).

1794. **Skibiński Józef** — ofic. rez. (znaleziono: pismo Min. Sprawiedl., 2 listy, kartkę z zapiskami).

1795. **Owsiany Stanisław** — kpt.-lekarz, kawaler Krzyża Niepodległości (znaleziono: dyplom lekarski w jęz. niemieckim, legit. tymczasawą, leg. nadania krzyża Niepodległości, papierośnicę i świad. szczep. w Kozielsku Nr. 1161).

1796. **Rutyński Bolesław** — kpt.-lekarz, (znaleziono: pisma wojskowe, 2 karty poczt., 2 listy i 2 medaliki z łańc.).

1797. **Nierozpoznany oficer.**

1798. **Wiśniewski Romuald** — kpt., syn Aleksego, (znaleziono: legit. osob. MSWojsk, świad. szczep. w Kozielsku Nr. 1193).

1799. **Nierozpoznany kapitan.**

1800. **Ostapowicz Artur** — kpt., syn Mikołaja, (znaleziono: kartę poczt., której nadawca jest: Wera Ostapowicz, Łódź, ul. Kilińskiego 105, m. 10, świad. szczep. w Kozielsku Nr. 1737).

Zdawkowy komunikat o rozmowach waszyngtońskich.

Genewa, 29 maja. **Jak donoszą z Waszyngtonu, zakończono obecnie rozmowy między Amerykanami i Anglikami, w których, jak wiadomo, udział brał również premjer brytyjski Churchill.**

O wyniku tego spotkania wydano bardzo lakoniczny komunikat. Podaje on bowiem jedynie, iż „ostatnio odbyta konferencja kombinowanych sztabów w Waszyngtonie zakończyła się zupełnem uzgodnieniem zdań".

Genewa, 29 maja. **Urzędowe oświadczenie w sprawie wyników rozmów w Waszyngtonie między Churchillem i Rooseveltem, wydane we czwartek wieczór, stwierdza, że „ostatnia konferencja wspólnych sztabów w Waszyngtonie zakończyła się uzyskaniem zupełnego porozumienia co do przyszłych operacyj na wszystkich wojennych placach boju".**

*

W berlińskich kołach politycznych zwrócono specjalną uwagę na platoniczną krotkość komunikatu urzędowego Roosevelta. W związku z tem zauważają, że warto wskazać na oświadczenie sekretarza Roosevelta Early, według którego pierwotnie było przewidziane dłuższe oświadczenie Roosevelta i Churchilla, jednak w ostatnich minutach zaszła konieczność zdecydowania się na tę zmianę. Niezwykle ubóstwo w treść deklaracji Roosevelta, która w zupełności unika zagłębiania się w palące problemy polityczne, a jedynie w formie, przypominającej suche paragrafy, uwzględnia sprawy odcinka wojskowego, stanowi, jak stwierdzają w Berlinie, dowód, mogący służyć na poparcie tezy, iż **obecna konferencja w Waszyngtonie, podobnie jak i konferencja w Casablance, zakończyła się fiaskiem,** że nie udało się jej zatrzeć istniejących różnic zdań, oraz doprowadzić do porozumienia na temat aktualnych problemów.

Poważnym punktem rozmów, według poglądu Berlina, miała być przy tem sprawa wyboru przyszłego placu boju. Wielkim znakiem zapytania, stojącym niewidocznie w cieniu także i poza tą konferencją i wskazującym ją jeszcze przed zebraniem się na rozbicie, jest także i w tym wypadku znowu Stalin, w którego nieobecności i teraz nie można było powziąć uchwał o daleko idącem znaczeniu.

Włoski komunikat wojenny.

Rzym, 29 maja. Włoski komunikat wojenny z dnia 28 maja brzmi:

Główna kwatera sił zbrojnych komunikuje:

Samoloty włoskie i niemieckie zaatakowały porty w Bizercie i Sousse, gdzie trafiono barki przeznaczone do lądowania i mniejszy cysternowiec.

W toku powtarzanych ataków nieprzyjaciela na Pantellerję, które nie spowodowały ani ofiar ani szkód, ziemna obrona przeciwlotnicza zestrzeliła 5 samolotów. Dalsze ataki lotnicze na miejscowości położone na Sardynji i Sycylji spowodowały nieznaczne szkody w budynkach.

Nasze myśliwce zestrzeliły w walce powietrznej 2 samoloty. Baterje przeciwlotnicze koło S. Antioco i Docimomannu strąciły 2 bombowce. Dwa z pośród naszych myśliwców nie powróciły do swych baz.

Radjo portugalskie donosi, że Henry Hopkinson został mianowany ambasadorem Wielkiej Brytanji w Lizbonie. Hopkinson pełnił już służbę dyplomatyczną w Waszyngtonie, Atenach, Sztokholmie i innych stolicach. Ponadto był on sekretarzem komisji, która w roku 1936 zawarła układ angielsko-egipski.

SYLWETKI ARTYSTÓW.

Halina Schwarcenberg-Czerny-Stefańska.

Kraków, 29 maja. Utarło się mniemanie, że „cudowne dzieci" w miarę dorastania stają się nietylko coraz nieznaśniejsze, ale też... coraz mniej utalentowane. Żywem zaprzeczeniem tego mniemania jest pianistka pani Halina Schwarcenberg-Czerny-Stefańska, którą wkrótce usłyszymy przy fortepianie w Starym Teatrze. **Pani Stefańska jest znaną Krakowowi od wielu lat,** bo chociaż jest jeszcze bardzo młoda, to jednak **karjera jej artystyczna sięga siódmego roku życia.** Pierwszy jej występ odbył się w radjo, a później nastąpiły liczne dalsze, coraz to bardziej „dorosłe" popisy koncertowe, przyczem ówczesna panna Halina brała udział w wielu konkursach, między innemi w „konkursie młodocianych talentów". Mimo swego młodocianego wieku przeszła pani Stefańska odpowiednią szkołę, kształcąc się w Warszawie u prof. Turczyńskiego oraz w Paryżu u znanego pedagoga Cortota. Artystka wyszła niedawno temu zamąż za p. Ludwika Stefańskiego, również muzyka, który ma za sobą nietylko studja we Włoszech u takich nauczycieli, jak Rossi i Rudan, ale również występy artystyczne w kraju Leoncavalla. Ostatni koncert państwa Stefańskich w Krakowie odbył się zimą 1941 roku.

Najbliższy koncert Haliny i Ludwika Stefańskich odbędzie się 2 czerwca o godz. 15.45. Obejmie on zarówno utwory poważne takich kompozytorów, jak Beethoven (Marsz), Chopin (Scherzo B-Moll), Brahms (Walce), Liszt Rapsodja XII), Skriabin Etiuda), ale również utwory muzyki popularnej i jazzowej, jak różne foxtroty, walce itd. Część utworów zostanie wykonana na dwóch fortepianach, część zaś solowo.

Koncertowi pp. Stefańskich należy wróżyć pełne powodzenie, publiczność bowiem oddawna już nie miała sposobności usłyszenia takiej imprezy muzycznej.

Bolszewicy nad przyczółkiem mostowym rzeki Kubań po zaciętych walkach krwawo odparci.

Berlin, 29 maja. **Naczelna komenda niemieckich sił zbrojnych komunikuje z głównej kwatery Führera w dniu 28 maja:**

Na wschodnim froncie przyczółka mostowego rzeki Kubań nieprzyjaciel kontynuował wczoraj przez cały dzień ataki, wspierane przez czołgi i formacje lotnictwa. Po ciężkich zmiennych walkach, w których decydująco ingerowało nasze lotnictwo znacznemi siłami, bolszewików odparto.

Na pozostałym froncie wschodnim panował spokój, z wyjątkiem skutecznej działalności własnych oddziałów zwiadowczych i wypadowych.

Kilka lekkich bombowców brytyjskich naleciało wczoraj wieczorem pod ochroną pokrywy chmur na rejon Rzeszy i zrzuciło bomby rozpryskowe na kilka miejscowości. Trzy samoloty zestrzelono.

Podczas nocy ubiegłej lotnictwo brytyjskie zaatakowało rejon Niemiec zachodnich. Szczególnie w Essen od bomb rozpryskowych i zapalających powstały większe szkody w dzielnicach mieszkalnych i dwu szpitalach. Ludność poniosła straty. — Myśliwce, operujące nocą i artylerja przeciwlotnicza lotnictwa zniszczyły, według dotychczasowych raportów, 24 bombowce nieprzyjacielskie.

Ciężkie samoloty bojowe bombardowały porty w Bizercie i Souce, przyczem celnie trafiły statki i urządzenia wybrzeży.

Trzęsienie ziemi w Wirtembergji.

Stuttgart, 29 maja. **Dnia 28 maja o godzinie trzeciej nad ranem wirtemberskie stacje sejsmograficzne w Stuttgarcie, Revensburgu i Messtetten zarejestrowały trzęsienie ziemi, którego ośrodek znajdował się w odległości 56 km na południowy zachód od Stuttgartu.**

Trzęsienie ziemi zarejestrowane w nocy na piątek odczuto w licznych miejscowościach południowo-zachodnich Niemiec. Wstrząs ziemi był miejscami, jak np. we Frankfurcie nad Menem tak silny, że **mieszkańcy przebudzili się ze snu.** Chodzi tu o tektoniczne trzęsienie ziemi, którego największe nasilenie zanotowano o godzinie 2.24 nad ranem.

Najbardziej dotkniętą wskutek trzęsienia ziemi jest gmina Onstmettingen w powiecie Balingen. **Oprócz zawalenia się licznych kominów powstały również szkody na szczytach domów.** W wielu wypadkach dachy domów usunęły się całkowicie lub częściowo. W licznych mieszkaniach wstrząs ziemi spowodował stłuczenie naczyń, obrazów i luster. **Kilka osób zostało lekko rannych odłamkami szkła i tynku.** W czasie trzęsienia ziemi na podstawie nieulegających wątpliwości obserwacyj, stwierdzono ponownie jedyne w swoim rodzaju zjawiska świetlne.

Podobne doniesienia nadeszły również z innych miejscowości w centrum trzęsienia ziemi, głównie z najbliżej gminy Onstmettingen położonego miasta Tailfingen. Kierunek wstrząsu, według nadeszłych dotychczas sprawozdań, przebiegał przypuszczalnie w kierunku zachodnim, południowo-zachodnim. Szczególnie wyraźnie odczuto wstrząsy ziemi poza całą Wirtenbergją i Badenją także w Alzacji. Przyczyna tego leży w tektonicznym charakterze trzęsienia ziemi, mianowicie przesunięciach warstw kamiennych, ciągnących się na wiele kilometrów pod powierzchnią ziemi, a które od czasu do czasu dają się zaobserwować w postaci silniejszych wstrząsów na powierzchni ziemi.

KRONIKA

MAJ **29** Sobota

Dziś: Teodozji
Jutro 5 N. po Wielk.

*

Dziś obowiązuje zaciemnienie od g. 21.30 do 4.00

Wysyłka paczek dla zatrudnionych w Rzeszy.

Kraków, 29 maja. **W związku ze wzmożoną wysyłką paczek przez mieszkańców Gen. Gub. dla swych krewnych, względnie znajomych zatrudnionych w Rzeszy, przypominamy, że paczki te można przesyłać jedynie za pośrednictwem Urzędów Pracy.**

Nadto zaznaczamy, że każda paczka musi być zaopatrzona w dokładny adres, lecz nie ofrankowana, gdyż Urząd Pracy ponosi koszty dalszej przesyłki. Ponieważ paczki podlegają dezynfekcji, nie wolno w nich umieszczać środków żywności, gdyż te ule głyby zepsuciu.

Totalizator w Warszawie triumfuje.

Warszawa, 29 maja. **Po pięciu dniach wyścigów konnych we Lwowie przez kasy totalizatora w Warszawie przeszło już bez mała dwa i pół miljona złotych.** Obrót kas totalizatora w ub. sobotę przekroczył pół miljona zł., przyczem we Lwowie w tym samym dniu wynosił on 350.450 zł. Obroty te świadczą dobitnie o wielkiem zainteresowaniu, jakiem cieszą się wyścigi konne wśród miłośników tego sportu.

Kurs przygotowawczy do Egzaminów czeladniczych w Krakowie.

Kraków, 29 maja. **Wielkie zapotrzebowanie sił fachowych dla rzemiosła spowodowało Powiatową Grupę Rzemiosła w Krakowie do urządzenia 100-godzinnych kursów przygotowawczych do złożenia egzaminu czeladniczego i to dla robotników, którzy z jakichkolwiek powodów spotkali się z trudnościami w osiągnięciu kwalifikacji jako robotnicy fachowi lub czeladnicy.**

Wymaga się jednakowoż pewnych warunków, umożliwiających celowy udział w tych kursach, a mianowicie: 1) conajmniej rocznego terminu w rzemiośle oraz 4-letniej czynności zawodowej lub 2) 5-letniej czynności zawodowej bez terminatorstwa lub 3) 4-letniej samodzielnej działalności zawodowej.

Po odbyciu tych kursów absolwenci będą mieli możliwość złożenia ogzaminów dla eksternów na czeladnika. Pierwszy tego rorodzaju kurs przysposobienia odbywa się w Krakowie, dalsze zaś zorganigowane zostaną w reszcie powiatów.

WYNIKI CIĄGNIENIA LOTERJI LICZBOWEJ z dnia 29 maja: 7, 58, 72, 51, 78. Następne ciągnienie 2 czerwca br. w Warszawie.

„TRÓJKA HULTAJSKA".

Komedja muzyczna Jana Nestroy'a w Starym Teatrze".

Kraków, 29 maja. **Trójka hultajska obiegła sceny i scenki krajowe wszędzie z niesłabnącem powodzeniem. Na krótko przed wojną oglądaliśmy ją na scenie Teatru miejskiego w Krakowie, oglądaliśmy ją też na ekranie.**

Bezpretensjonalna ta sztuczka, w której nie trzeba się doszukiwać zawiłych problemów życiowych, a sens moralny jest tak bardzo przeźroczysty, dziwnie pogodnie działa na widza. Ma się wyraźny sentyment dla tej sympatycznej trójki włóczęgów, których jakaś nieznana siła gna z miejsca na miejsce, traf każe im się spotkać na rozstajnych drogach, a los łączy nierozerwalną nicią przyjaźni.

Szewc Szydełko, dobroduszny pijaczyna, ma doskonałego odtwórcę w p. Załuckim. Poza bardzo dobrą charakteryzacją pijacki sposób bycia jest bajecznie podpatrzony, wystudjowany, a nie przeszarżowany.

Kondrat, jak przypuszczać należy, nie mający ambicyj wokalnych, pomimo to jakżesz przyjemnie śpiewa „parlando". Ze swojej roli krawca Igiełki, jak zwykle zresztą, zdołał wydobyć maksimum komizmu i humoru.

Stolarz Wiórek, p. Buratowski, sentymentalny desperat-włóczęga, szybko staje się porządnym człowiekiem i odpada od zgranej trójki hultajskiej. Z tej niezbyt skomplikowanej roli wyszedł obronną ręką.

Zamaszystą, pełną temperamentu, tańczącą i śpiewającą kelnerką Cesią była pani Janina Makowska.

Sympatycznym sangwinikiem, rzucającym w zapamiętaniu dłótem w konkurenta córki, pan P. Beroński, stworzył charakterystyczny naturalny typ.

Jego córka, Lutka, p. Marja Tylczyńska, swobodnie rusza się na scenie i ma przyjemną modulację głosu. Radzibyśmy byli zobaczyć ją w większej roli.

Czternaście osób obsady, biorących udział w trzyaktowej komedji, rozumie się samo przez się, musi ograniczyć się, poza kilkoma głównemi osobami, do mniejszych lub większych epizodów.

Epizodyczne rólki miały pp. Hanka Dylążanka i Marja Wnękówna, jako śpiewaczki. P. Wnękówna wnosi do roli rutynę, swobodne obycie ze sceną.

Hanka Dylążanka, wschodząca gwiazdka, która z każdym występem wykazuje większe walory swego mile brzmiącego sopranu, miała trochę trudne zadanie. Kazano jej w roli zatańczyć kankana! Zabawne zestawienie dziewczęcej aparycji z takim — powiedzmy delikatnie — „frywolnym" tańcem.

W krótkim epizodzie p. Markiewicz dał dobrą sylwetkę malarza-portrecisty.

Pan Dwornicki, karczmarz, pomimo to, że z tej roli niewiele można było wykrzesać, daje dobrą sylwetkę.

Zupełnie małe epizody, ograniczające się zaledwie do kilku słów, przypadły w udziale pp.: Obidowiczowi, wytwornemu przyjacielowi Igiełki — Farfackiemu; Moskalewiczowi (czeladnik Wywar), Leonji Krajewskiej, głuchej kandydatce na żonę Szydełki i lokajowi Korbutowi.

Komedja dobrze wyreżyserowana, sprawnie zmontowana, przyjemna muzyczka w opracowaniu znanego, doskonałego pianisty-kompozytora p. Marjana Radzika, który też akompanjował wnikliwie i subtelnie, jak zwykle.

Tańce i ewolucje pod kierunkiem p. Wnękówny.

L. L.

Kącik szachowy

Nr. 22 (31).

(Dr. K.). Kraków, 29 maja.

Cezar gra w szachy.

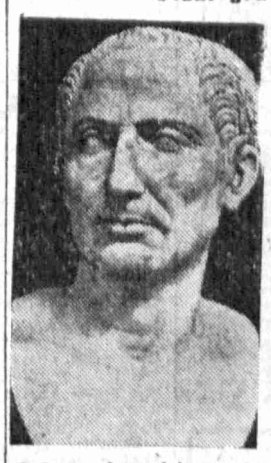

(ap.) **Juljusz Cezar do 18-go roku życia żył wesoło i beztrosko, bardziej interesując się pięknemi damami, aniżeli grecką filozofją.** Podówczas udało mu się odbyć dłuższą podróż do Indyj. Wracając, wsiadł na okręt, który płynął przez wody greckie, mia' go zawieźć do ojczyzny. W czasie podróży, **rozbójnicy napadli na okręt, załogę wymordowali, a samego Cezara, jako więźnia, zaprowadzili przed oblicze kapitana Jusuf'a.** Ten odrazu zorjentował się, że ma przed sobą człowieka, należącego do wybitnej rodziny patrycjuszowskiej w Rzymie i postanowił tę okoliczność wykorzystać po swojemu. **Był on mianowicie zapalonym szachistą i spodziewał się, że w osobie Cezara znajdzie godnego partnera.** Pewnego więc wieczoru skierował rozmowę na temat gry w szachy, spotkał się jednak przytem z lekceważącym ruchem ręki Cezara. Ten ostatni oświadczył, że wcale nie entuzjazmuje się tą grą, niemniej jednak, mimo, że grywał w szachy bardzo mało, nigdzie niema człowieka, któryby z nim wygrał.

Jussuf zaintrygowany tem, zaproponował Cezarowi partję szachów na następujących warunkach: **O ile Cezar wygra partję, otrzyma wolność; jeżeli natomiast przegra, zostanie powieszony na najwyższym maszcie okrętu.** Zaproponowane warunki zostały przyjęte. Rozpoczęła się gra. **Jussuf już po pierwszych ciągach poznał, że ma do czynienia ze słabym i wcale nie orjentującym się graczem.** Cezar aczkolwiek grał swobodnie, wcale nie troszczył się o to, że traci jedną figurę po drugiej.

Po półgodzinnej grze sytuacja przedstawiała się w ten sposób, że **król Cezara znalazł się w sytuacji bez wyjścia.** A kiedy przeciwnik powiedział: „szach i mat" i oświadczył, że wygrał partję, Cezar spytał się naiwnie dlaczego?

— Ponieważ pański król nie ma już możności poruszania się.

— Na szachownicy tak — rzekł Cezar spokojnie — ale poza szachownicą nie braknie mu miejsca.

Po tych słowach wziął on króla do ręki i postawił na kraju stołu, żądając, aby przeciwnik grał dalej.

— To nie zgadza się z prawidłami gry szachowej — rzekł Jussuf.

— Od tej chwili jednak takie właśnie prawidła gry będą obowiązywały! Ja tak nakazuję — zawołał Cezar, porwał leżący na stole miecz i zabił Jussufa. Przerażona załoga podporządkowała się Cezarowi, uznając go za nowego kapitana i pod jego rozkazami doprowadziła okręt do wskazanego przez niego portu.

Piękna końcówka Anderssena. Nr. 67.

Do największych mistrzów szachowych Niemiec należał bezsprzecznie Adolf Anderssen z Wrocławia. Nasz diagram poniżej przedstawia końcówkę jednej z partyj, rozegranych przez Andepssena (białe). Na pierwszy rzut oka wydaje się, że dla białych już niema żadnego ratunku. Anderssen nie dopuściłby jednak do tak groźnej sytuacji, gdyby nie miał na oku głęboko pomyślanej kombinacji.

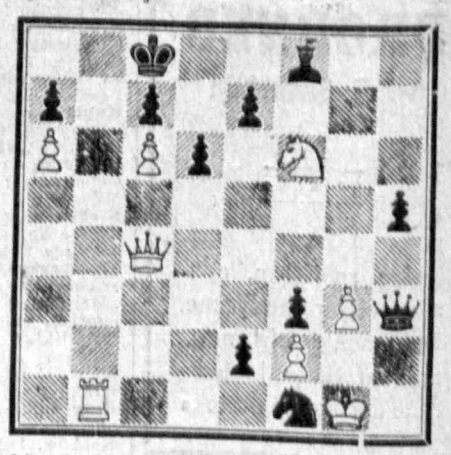

Jakie ciągi wykonał Anderssen, matując przeciwnika w piątym ciągu?

PARTJA Nr. 68.

Białe: **Sämisch** Czarne: **Prucha**
grana w praskim turnieju Wielkanocnym.
Obrona indyjska.

1. d2—d4 Sg8—f6	14. Wf1—e1 h7—h6
2. Sg1—f3 e7—e6	15. h2—h3 Sf6—h7
c2—c4 Gf8—b4+	16. We1—e7 Sd7—f6
4. Gc1—d2 Gb4×d2+	17. Sf3—e5 Sh7—g5
5. Hd1×d2 d7—d5	18. f2—f4 Sg5—e6
6. Sb1—c3 0—0	19. Hd2—f2 g7—g5
7. e2—e3 c7—c6	20. f4×g5 Hh5×g5
8. Gf1—d3 d5×c4	21. Wd1—f1 Sf6—g4
9. Gd3×c4 Sb8—d7	22. Se5×g4! Hg5×e7
10. Wa1—d1 Hd8—a5	23. Sg4—f6+ Kg8—g7
11. 0—0 e6—e5	24. Hf2—g3+ Kg7—h8
12. Gc4—b3 e5×d4	25. Hg3—h4 poddały
13. e3×d4 Ha5—h5	

PARTJA Nr. 69.

Białe: **Popiel** Czarne: **Iwanio**
grana o mistrzostwo Lwowa w 1943 r.

1. e2—e4 e7—e5	11. 0—0—0 Hd8—a5?
2. Sg1—f3 Sb8—c6	12. Kc1—b1 b7—b5?
3. Gf1—c4 Sg8—f6	13. Sc3—d5! Ha5×d2?
4. Sb1—c3 Gf8—e7	14. Sd5×e7+ Kg8—h8
5. d2—d3 d7—d6	15. Sf3×d2 b5×c4
6. Gc1—e3 0—0	16. Se7×c6 c4—c3
7. h2—h3 Sc6—a5	17. Se7×c6 c4—c3
8. Hd1—d2 Sa5×c4	17. Sd2—f1 Wf8—c8
9. d3×c4 Gc8—e6	18. Sc6×a7 Wc8—d8
10. b2—b3 c7—c6	19. Sf1—g3 poddały

Rozwiązanie zadania z Nru 21 (30).

Pozycja 1) Mat w trzech ciągach:
1. Wg7×g2 Gf2×g3 2. Se1—f3 Gg3—e1
3. g2—g4++

Pozycja 2) Mat w czterech posunięciach:
1. h2×g3 Gf2—e3 3. Wg4—h4+ Gg5×h4
2. Wg7—g4 Ge3—g5 4. g3—g4++

Pozycja 3) Mat w pięciu posunięciach:

1. Wg7—h7 Gf2—e3	1. Wg7—h7 Gf2—g1
2. Wb7—b1 Ge3—g5	2. Wb7—b1 Gg1—h2
3. Wb1—h1+ Gg5—h4	3. Wb1—e1 Kh5—h4
4. Wh1—h2 g3×h2	4. Kf5—g6 Kh4—g4
5. g2—g4++ lub:	5. We1—e4++

STARY TEATR

w dniu 4. V. i 6 VI. 1943 r.

Balet

W programie: tańce plastyczne, charakterystyczne, ludowe i akrobatyczne.

Bilety wcześniej do nabycia od środy 2 czerwca w kasie Starego Teatru od godz. 10 do 13 i od 16 do 19.

KRAKÓW
Starowiślna 50
SKLEP KOMISOWY

OTTO ZENKER
Hurtownia rowerów, instr. muz. i maszyn do szycia
Właśc. RUDOLF ZENKER
Kraków, Kasinogasse (Bracka) Nr. 6, telef. 117-46.
Posiada stale na składzie wszelkie części rowerowe. Sprzedaż tylko dla detalicznych sklepów za oddaniem marek na żelazo (Eisenmarken).

Frankowska Sabina
położna, **Kraków, Czarneckiego 8/1,** udziela porad w godz. 9—19-tej.

DOM SANITARNY
DROBNER
wł. K. Słomiński
poleca:
meble sanitarne, aparaty elektromedyczne, instrumenty chirurg., oraz artykuły higieniczne dla matki i dziecka

POSZUKUJĘ KONWERSACJI
języka francuskiego,
Zgłoszenia do Gońca Krakowskiego, Kraków „Nr. 719“.

Księgarnia S.A. Krzyżanowski
KRAKÓW — Wolnica 3
poleca:
Czerny Z.: Przyrządzanie potraw, opr. pł. 150.—, kart. 120 zł.
Gardziałkowski: Czarny sen (Podróż po Kongo Belg). zł.. 16.50.
Kruczkiewicz: Słownik Łacińsko-Polski str. 980, zł. 44.—.
Leblanc: Zwierzenia Arsena Lupina zł. 7.40.
Milewski: Przez Ergi i Hamady Sahary zł. 16.50.
Sinko: Od Olimpu do Olimpji zł. 26.40.
Skoczylas: Drzeworyt ludowy w Polsce opr. w pł. zł. 495.—.
Tarnowski: Zamarłe stolice Cejlonu zł. 16.50.
Verne: Archipelag w płomieniach zł. 9.50.
Verne: W płomieniach Indyjskiego buntu 2 tomy zł. 11.—.
Na prowincję wysyłamy odwrotnie!

Garantol konserwuje jajka ponad rok i co najważniejsze: jajka można bez obawy w każdej chwili wyjmować i dokładać!
Źródło nabycia wskaże: **Skład hurtowy Artur Engelhardt, Danzig, Kiehlstrasse 2.**

Obwieszczenia urzędowe

OBWIESZCZENIE w sprawie przydziału zapałek dla nie-Niemców w mieście Krakau.
Z dnia 26 maja 1943 r.

Właściwe sklepy rejonowe będą sprzedawać dla nieniemieckiej ludności miasta Krakau na odcinek N 23 karty żywnościowej na miesiąc czerwiec 1943 r. — 1 pudełko zapałek.

Krakau, dnia 26 maja 1943 r.

Stadthauptmann der Stadt Krakau
W zastępstwie: Wolf.

OBWIESZCZENIE w sprawie przydziału mydła i proszku do prania w mieście Krakau.
Z dnia 25 maja 1943 r.

Właściwe sklepy rejonowe będą sprzedawać dla nieniemieckiej ludności miasta Krakau na odcinek N 19 karty żywnościowej na miesiąc czerwiec 1943 r. — 1 sztukę mydła toaletowego i na odcinek N 24 — 250 gramów proszku do prania.

Krakau, dnia 25 maja 1943 r.

Stadthauptmann der Stadt Krakau
W zastępstwie: Wolf.

OBWIESZCZENIE w sprawie przyjmowania uczniów do polskich i ukraińskich szkół powszechnych w mieście Krakau. — Z dnia 27 maja 1943 r.

Stosownie do ustawy o ustroju szkolnictwa z dnia 11 marca 1932 r. (Dziennik Ustaw Rzeczypospolitej Polskiej Nr. 38 poz. 389) z początkiem roku szkolnego 1943/44 (1 września 1943 r.) zaczyna się obowiązek uczęszczania do szkoły powszechnej (obowiązek szkolny) dla wszystkich polskich i ukraińskich dzieci, które do dnia 31 grudnia 1943 r. ukończą 7 rok życia.

Uczniów będzie się przyjmować w czasie od dnia 1 do 5 czerwca 1943 r. włącznie we właściwych szkołach obwodowych w godzinach urzędowych, które ogłoszą kierownicy szkół przez wywieszenie na tablicy ogłoszeń.

Należy przedłożyć: metrykę urodzenia i świadectwo pierwszego szczepienia przeciwko ospie.

Krakau, dnia 27 maja 1943 r.

Stadthauptmann der Stadt Krakau
W zastępstwie: Wolf.

OBWIESZCZENIE w sprawie tymczasowego spisu zwierząt w mieście Krakau.
Z dnia 25 maja 1943 r.

Rząd Generalnego Gubernatorstwa — Główny Wydział Wyżywienia i Rolnictwa — zarządzeniem o wykonaniu tymczasowego spisu zwierząt w dniu 3 czerwca 1943 r. z dnia 6 kwietnia 1943 r. (Dz. Rozp. GG. str. 184) zarządził przeprowadzenie **tymczasowego spisu zwierząt według stanu z dnia 3 czerwca 1943 r.** na całym obszarze Generalnego Gubernatorstwa. Zbadać należy stan świń, owiec, krów i jałówek oraz przyrost cieląt w miesiącach od grudnia 1942 r. do maja 1943 r.

Spis przeprowadzą w mieście Krakau rachmistrze spisowi,, którzy jako członkowie wydziałów spisowych powołanych dla poszczególnych obwodów miasta obejdą gospodarstwa i zakłady, posiadające zwierzęta i wypełnią przepisane druki. Posiadacze zwierząt mają sprawdzić zgodność wpisów dokonanych przez rachmistrzów spisowych i potwierdzić swoim podpisem prawdziwość danych wpisanych na druku.

Posiadacze zwierząt są obowiązani zezwolić rachmistrzom spisowym na wstęp do stajen i innych miejsc, w których trzyma się zwierzęta, lub w których można je trzymać i udzielić im wszelkich żądanych informacyj. Wykroczenia przeciwko tym zobowiązaniom podlegają karze więzienia do jednego roku i grzywnie stosownie do § 8 rozporządzenia o spisach zwierząt w Generalnem Gubernatorstwie z dnia 25 listopada 1941 r. (Dz. Rozp. GG. str. 673). Oprócz tego można orzec konfiskatę zwierząt świadomie niepodanych przez właściciela.

Krakau, dnia 25 maja 1943 r.

Stadthauptmann der Stadt Krakau
W zastępstwie: Wolf.

Kursy dla gorzelanych i pomocników gorzelniczych.

Począwszy od czerwca będą się odbywały kursy dla gorzelanych i pomocników gorzelniczych. Nauka bezpłatna. Również uczestnicy, niezatrudnieni obecnie w gorzelnictwie, a chcący do tego fachu powrócić, otrzymują zwrot kosztów przejazdu, pobory miesięczne oraz diety dzienne. Kwatery i utrzymanie według cen urzędowych. Po ukończeniu kursu zatrudnienie zapewnione na terenie Gen. Gub. Zapytania i zgłoszenia możliwie rychłe do jednego ze Związków Okręgowych Gospodarki Ziemniaczanej:

w Krakowie — Sobieskiego 14,
we Lwowie — Kościuszki 16,
w Lublinie — Szopena 18,
w Radomiu — Traugutta 50,
w Warszawie — Wojciecha Górskiego 6.

Kupno

Maszynę do szycia pierścieniową, lub główkę kupię natychmiast. — Kraków, Zwierzyniecka 9/1.
Kupujemy dywany, perskie, żywieckie, kilimy, płacimy gotówką. Sklep dywanów, Kraków, ul. Poselska 18. 717
Kupię recepty do wyrobu farb włosowych. Oferty: Goniec Krak., Kraków, „Nr. 8234P“.
Szlifierkę do obróbki szkła, kupię, podać cenę i opis. Zakład Oszkleń, Mielec, ul. Wąska 13. 8618
Srebro stare, połamane, kupię, dobrze zapłacę. Kraków, św. Sebastjana 20/2a, od godz. 9—1.
Feszczenko-Czopiwski: „Metaloznawstwo“ całość, albo tom I, „Mechanik“ Trzaski Ewert Michalski, całość, albo tom III lub II, „Układ żelazowęgiel“ Mosera, Geisler: „Obrabiarki i praca na nich“, kupię. Zgłoszenia: Goniec Krak., Kraków, „Nr. 601“
Buty narciarskie, wielkość 39, kupię (ewent. zamiana). Döscher, Kraków, Scheflergasse 23, sobota po poł., niedziela przed poł. 662
Spodnie narciarskie, wielkość 42, kupię, ewent. zamiana. Kraków, Welsergasse 14/38, sobota popoł. niedziela przed południem.
Kaplin welurowy (Hückel), brązowy, damski, kupię. Biuro Majewski, Kraków, WW. Świętych 8.
Wirówkę do mleka, kupię. Zgł. z opisem i ceną Goniec Krak., Kraków, „Nr. 753“.
Maszynę do podnoszenia oczek, kupię. Zgłoszenia: Goniec Krak., Kraków, „Nr. 767“.
Makaty buczackie, poszukiwane przez Komis. Kraków, Starowiślna 18. 5668k
Koc podróżny, kupię natychmiast. Biuro Ogłoszeń Krajna, Kraków, Adolf Hitler-Platz 46. 5669k
Poduszki pierzane, porządne, kupię. Kraków, św. Marka 19, narożnik Florjańskiej, sklep tapicerski, 8373
Łóżeczko dziecięce, kupię. Kraków, św. Marka 19, narożnik ul. Florjańskiej. Sklep tapicerski. 8518
Gotówką płaci najwyższe ceny za płaszcze, trencze męskie i damskie, ubrania, kostjumy, sukienki, patefony, płyty, kilimy, dywany Sklep, Kraków, Krakowska 36. 8942
Koncesjonowany sklep używanej garderoby i bielizny kupuje i sprzedaje za gotówkę, Kraków, Pierackiego 4. 6104
Wszelką garderobę kupuje: Kraków, Dietla 19/17 ,prawa of., II p.
Kupuje obrazy znanych artystów polskich — płaci solidnie: Wawrzecki, Kraków, Wiślna 9. 9532
Kupimy: suknie letnie, kostjumy, ubrania, trencze: Komis, Kraków, Adolf-Hitler-Platz 12 w podworcu.
Najszybciej sprzedasz wszelką garderobę przez Komis. — Kraków, Adolf-Hitler-Platz 12 w podworcu.
Kupuje używane maszynki do mięsa i części. Szlifiernia, Kraków, Dietlowska 46, Myszkowski. 9553
Kupujemy gotówkowo używane ubrania, płaszcze, bieliznę pościelową, koce, kapy, ładne zegary, oraz inne wartościowe rzeczy: Kraków, św. Krzyża 7, sklep. 9558
Książki kupujemy, szczególnie encyklopedje, wydawnictwa ozdobne, wielotomowe, wszystkie wydawnictwa Trzaski itp.: Księgarnia Stefana Kamińskiego, Kraków, Karmelicka 29, tel. 141-34 i Krakowska 18, tel. 114-38. 8559
Kupujemy ubrania, płaszcze, futra, lisy, dywany, fotoaparaty, kilimy, obrazy, kryształy, maszyny pisarskie i inne rzeczy: Komis, Kraków, Plac Dominikański 4.
Sypialnie, jadalnie, pokoje kombinowane, różne meble używane kupuje gotówkowo Hala Meblowa, Kraków, Grodzka 59. 9797
Kupimy maszynę do pisania i liczenia. Zgłoszenia: Agentura Handlowa Gołębiowski-Rafalski, Kraków, św. Marka 27, tel. 226-45.
Kupuję sypialnie, i różne meble pojedyncze, szafy, łóżka, siatki, materace: Kraków, Krakowska 35, sklep mebli. 9808
Szybko można sprzedać ubranie, płaszcz, spodnie, aparaty wszelkiego rodzaju, kryształy, patefony przez Komis, Kraków, Grodzka 59, Komis, **Grodzka 59,** poszukuje lodowni elektrycznej, ubrań, spodni, lisów, futer, dywanów, kilimów itd.
Ubrania oraz oddzielnie spodnie i marynarki, suknie, płaszcze męskie i damskie, oraz kostjumy kupuje za gotówkę: Skup i Sprzedaż Używanej Oddzieży, Kraków, Plac Dominikański 1, tel. 114-28.
Obraz sprzedasz najkorzystniej: Wawrzecki, Kraków, Wiślna 9.
Kilimy, dywany, kupuje, sprzedaje, Kraków, Długa 23, sklep.
Kupię kilka kilimów i dywan. Kraków, Krótka 1. 283
Przyjmuje do komisowej sprzedaży, oraz kupuje obrazy, perskie dywany, makaty, świeczniki mosiężne, antyczne meble itp. dzieła sztuki, porcelanę, oraz całe zbiory: „Der Deutsche Kunstladen“, Krakau, Hauptstrasse (Sławkowska 10) telefon 186-87. 3719k
Kupię ładne ubranie, spodnie, trencz i koszule męskie, średnia wielkość, dobrze zapłacę. Zgłosz.: pod „114“ Biuro Ogłoszeń Krajna, Kraków, Adolf Hitler-Platz 46.
Kupuje wszelką garderobę męską, damską, dziecięcą, bieliznę i inne używane rzeczy. Na żądanie przychodzę do domu. Kraków, Starowiślna 80 (sklep używ. rzeczy), telefon 223-67. 3747k
Za gotówkę kupuje spodnie, marynarki, ubrania, trencze itp.: Kraków, Starowiślna 80, sklep, telefon 223-67. 4699k
Aparat fotograficzny Leica, Contax, Retina lub inny, oraz aparat do powiększeń kupię. Zgłosz. pisemne: Biuro Ogłoszeń Krajna, Kraków, Adolf Hitler-Platz 46, pod „264“. 5502k
Obrazy oraz zegar antyczny kupię, Partykowska, Kraków-Łagiewniki, Ułanów 377. 1969k
Dywany perskie, żywieckie, ręczne, fabryczne, kilimy kupuje za gotówkę firma M. Pleszowski, Kraków, Mały Rynek 2. 2255k
Akcje — listy zastawne ziemskie, miejskie, prowincjonalne i inne papiery procentowe, kupony, kupuje — sprzedaje Dom Bankowy Wolański i Ska, Warszawa, Nowy Świat 19. 4820k
Kupię różne akcje przemysłowe, listy zastawne, pożyczki premjowe i inne Warszawa C 1, skrzynka pocztowa 1068. 4853k
Zwierzęta dzikie: sarny, lisy, wilki, tchórze, wydry itp. kupuje Hodowla drobnych zwierząt, Kraków skrytka pocztowa 275. 5012k
Dywany, kilimy, obrazy, antyki, meble, porcelana Kupno — sprzedaż, ocena: Salon Obrazów i dzieł sztuki „Antyk“, Kraków, Stradom 18, telefon 140-83. 1742k

Sprzedaż

Wózek sportowy sprzedam, Kraków, Lelewela 14/2. 553
Firma **St. Chwiłkowski,** zakład zegarmistrzowski pod Arkadami, — Kraków, Krakowska 1, poleca: biżuterję, wyroby srebrne i różne praktyczne upominki, oraz wykonuje wszelkie naprawy zegarków.
Harmonję, 60 basów, sprzedam. Kraków, Mogilska 8/6, 14—17.30.
Płyty, duży wybór, sprzedam Kraków, Mogilska 8/6, 14—17.30.
Serwis obiadowy sześcioosobowy, cukiernica srebrna, salonik, lustro dwumetrowe,, obrazy, szafa, kostjum krakowski: Kraków, Łagiewnicka 24a 3. 774
Buciki białe, Nr. 33, dziecięce, oraz pończoszki, sprzedam. Kraków, Lubomirskiego 5/7. 784
Obrazy tanie, piękne, sprzedam. Kraków, Kielecka 30, dzwonek dozorcy. 788
Cylindrówkę szewską, Singera, sprzedam. Kraków, Kielecka 30, dzwonek dozorcy, Osiedle. 789
Maszynę damską, krytą i męską, Singera, sprzedam. Kraków, ul. Starowiślna 53/3, — dwa razy dzwonić. 794
Futro męskie, czarne, marengo z wydrą czarną, spód tchórze, kostjum modny, czarny, płaszcz damski, najlepszy gatunek, sprzedam, Kraków, Dietla 23/7. 731
Lis srebrny, kostjum damski, stan pierwszorzędny, sprzedam. Kraków, Dietla 109/1. 732
Maszyna krawiecka, dwie kołdry, sprzeda. Kraków, Szlak 31/5. 730
Fortepian „Blüthnera“, angielska mechanika, sprzedam okazyjnie, Kraków, Starowiślna 64/10. 712
Męski zegarek, złoty, trzech kopertowy, kieszonkowy, w b. dobrym stanie, do sprzedania. Kraków, Basztowa 18, II. p., ofic.
Kajak składak, jednoosobowy, oryg. „Klepper“, sprzedam, zamienię. Kraków, Mogilska 35, od 4—5-tej. 700
Narzutę welnianą, kremową, suknię jedwabną, brązową, bucików 38, jesionkę na wyższego, buty 44, stan pierwszorzędny, sprzedam. Kraków, Krakusa 6/6, od 6 wieczór. 660
Kapliny angorowe, sprzedam. Kraków, Krakusa 6/6, od 6 wiecz. 659
Wózek głęboki, Konkon, w bardzo dobrym stanie, do sprzedania. Kraków-Dębniki, ul. Wygrana 9, m. 4, tel. 203-80. 643
Patefon pierwszorzędny, dwusprężynowy, oraz płyty taneczne, sprzedam. Kraków, Kalwaryjska 6, m. 5. 630
Opis ziemi, sprzedam pojedyncze tomy, stanowiące całość w sobie, zawiera 120 ilustracyj i 16 kartonów barwnych, obejmuje całą Afrykę, Amerykę północną i południową, Australję i wyspy. Kraków, ul. Kielecka 35/2, I. p. 583
Pianino lub fortepian — tylko krótki — kupię. Goniec Krak., Kraków, „Nr. 5380k“.
Poduszki pierzane porządne kupię. Kraków, św. Marka 19, narożnik Florjańskiej, sklep tapicerski. 5500k
Gołębie rasowe, ptaki śpiewające, króliki i drób rasowy kupuje i sprzedaje Hodowla drobnych zwierząt, Kraków, skrytka pocztowa 275
Kupuję używaną garderobę: Kraków, Bracka 10/7, oficyna. 7712
Starowiślna 50, Sklep Komisowy przyjmuje wszelkie używane rzeczy do komisowej sprzedaży. 8452
Filatelistom uzupełnia, — kupuje wszelkie znaczki „Mundus“, Kraków, Adolf Hitler-Platz Nr. 37.
Gotówką kupuje ubrania męskie, chłopięce, płaszcze, trencze, suknie, bieliznę, obuwie, kilimy, dywany, firanki, oddzielnie spodnie, marynarki, oraz garderobę dziecięcą: Kraków, Krakowska 4, sklep.
Patefon walizkowy w dobrym stanie, zaraz kupię. Zgł.: Goniec Krak., Kraków, „Nr. 241“.
Parasol ogrodowy, chętnie używany, kupię. Kraków, Starowiślna 54, m. 6, tel. 102-47. 459
Kupuje książki, encyklopedje, herbarze, aparaty fotograficzne instrumenty muzyczne, obrazy: Antykwarnia Stanisława Pelc, Kraków, św. Marka 25. 8178
Wózek dziecięcy i łóżeczko, kupię. Zgłosz.: Goniec Krak., Kraków, „Nr. 260“.
Płyty gramofonowe używane kupuje stale „Fiducia“, Kraków, Florjańska 15. 9347
Obrazy, Kupno — sprzedaż, fachowa bezpłatna ocena: Kraków, Łobzowska 6, Salon Obrazów. 218
Obrazy, antyki, dywany — kupno sprzedaż, ocena: „Phryne“, Kraków, Sławkowska 6. 5318k
Zbieracz kupuje znaczki pocztowe pojedyńcze i zbiory, płacąc najwyższe ceny. Dr. Włodzimierz Hekajło, Warszawa, Filtrowa 73, m. 33, tel. 8-28-85. 5595k
Buciki dziecięce, męskie, damskie, pantofle poranne, szlafroki, piżamy, bieliznę kupi sklep pośredniczy Kraków, Starowiślna 27, tel. 128-74. 5596k
Ubrania męskie, kostjumy damskie ,trencze, spodnie, marynarki, oraz wszelką inną garderobę kupi sklep pośredniczy Kraków, Starowiślna 27 ,tel. 128-74. 5597k
Srebro stołowe, kryształy, platery, papierośnice srebrne i inne oraz łom srebrny, kupi sklep pośredniczy. Kraków, Starowiślna 27 — tel. 128-74. 5598k
Aparaty fotograf. szczególnie małoobrazkowe oraz wszelki materjał fotograficzny kupi sklep pośredniczy Kraków, Starowiślna 27, tel. 128-74. 5599k
Kołdry jedwabne, porządne kupię. Kraków, św. Marka 19, narożnik Florjańskiej, Sklep tapicerski.
Pianino lub fortepian, kupię. Pośrednictwo wynagrodzę. Kwiatkowski, Kraków, Szpitalna 20. 222
Sukienkę, płaszczyk, trencz, spódniczkę kupię. Wiadomość: Kraków, Grodzka 47. Pralnia. 302
Parę lekkich koni pociągowych, kupię. Emilewicz, Kraków-Podgórze, Śliska 15. 298
Pompkę do flitu, zegar stojący szafkowy, maszynę krytą „Singera“, pierwszorzędny spód pod futro męskie i ładny duży kołnierz futrzany, lornetkę polową „Zeissa“ lub inną dobrą, tylko w pierwszorzędnym stanie, kupi sklep, Kraków, Krakowska 36.
Poszukujemy płaszczy, ubrań, sukien, bielizny, kryształów, porcelany, zastaw platerowych, srebrnych, płyt, patefonów, fotoaparatów, maszyn pisarskich, kilimów, dywanów: Komis, Plac Szczepański 2, Kraków. 573
Sprzedam suknię czarną, jedwabną, spacerową, na rosłą osobę, stan pierwszorzędny. Kraków, ul. Limanowskiego 14/8, od 18—19.
Wiedeński fortepian, w dobrym stanie, do sprzedania, oglądać można od 8—11-tej. Kraków, ul. Arjańska 17/8. 614
Dictionnaire encyklopedique bogato ilustrowany zawiera 80.000 słów, 4500 ilustracyj i 300 kart geograficznych, sprzedam. Kraków, ul. Kielecka 35/2, I. p. 586
Książki z biblioteki dzieł wyborowych, sprzedam. Powieści i historja literatury egipskiej, indyjskiej, chińskiej i japońskiej. Kraków, ul. Kielecka 35/2, I. p. 587
Ubranie czarne, sprzedam na wysokiego, używane, półbuty czarne, 42, używane. Kraków, ul. Kielecka 35/2, I. p. 588
Serwis 12 osób, kredens mahoniowy, sprzedam. Kraków, Smoleńsk 16/8, ofic., w godzinach 5—6.
Kostjum sportowy, dobry i buciki damskie, czarne Nr. 33/34, sprzedam. Kraków, św. Tomasza 15, m. 3. 266
Ubranie męskie, popielate, bielskie i zegarek męski „Tissot“, sprzedam. Kraków, ul. Dwernickiego 5/16. 546
2 rakiety tenisowe, pierwszorzędne ramy, tenisówki, sprzedam. Kraków, **Felicjanek boczna** 3/4, godz. 1—4. 5681k
Sprzedam 30 m. szkła inspektowego i 50 m. szkła ornamentowego. Zgł.: Biuro Ogłoszeń Krajna, Kraków, Adolf Hitler-Platz 46 pod „300“. 5680k
Ubranie popielate, elegancki kostjum popielaty, piękny pled w kratę, buty zamszowe beige nr. 37, sprzedam, Maniecki, Kraków, Kremerowska 10 od 3—4. 5679k
Srebro stołowe w kasecie, sprzedam tanio, oraz zegarek ręczny, męski, nowoczesny. Kraków, św. Sebastjana 20/2a od godz. 9—1.
Dywany maszynowe, żywieckie, firanki, kapy na łóżka, obrusy, bieliznę pościelową okazyjnie sprzeda Chrześcijański Sklep Komisowy, św. Tomasza 26, Kraków.
Srebro stołowe 6, 12 osób, patefony z płytami, platery, porcelanę stołową, szkło 12 osób, kryształy, różne drobiazgi podarunkowe sprzeda okazyjnie Chrześcijański Sklep Komisowy, Kraków, św. Tomasza 26. 693
Młyńskie maszyny, motory gazowe, wszelkie przybory itp. Plany, budowa, remonty: Zakład budowy młynów, Kraków, Mazowiecka 35, telefon 102-44. 5055
Futro męskie, czarne, kołnierz z czarnej wydry. Kraków, Kalwaryjska 40, m. 11, od godz. 4—5. 7846
Do sprzedania płaszcz jasny, elegancki na wysokiego pana, oglądać między 12—14. Kraków, Kremerowska 12, m. 2. 7871
Bryczki lekkie i powozy do sprzedaży. Kraków-Podgórze, Kalwaryjska 34, Adolf Dębski, pracownia pojazdów. 7930
Sprzedam kostjum, frak, suknię letnią. Kraków, Madalińskiego 10, m. 7. 7934
Sukienkę jedwab Milanówek, pantofelki zamszowe Nr. 37, warszawskie, sprzedam. Kraków, ul. Warszawska 18/3, godz. 5—6. 7952
Wózek głęboki, Konkon, w dobrym stanie, sprzedam. Kraków, Lelewela 24/9. 7953
Maszyna do pisania Underwood, do sprzedania. Kraków, ul. Długa 55/2. Oglądać między 5—7. 7978
Okazyjnie do sprzedania: ubranko kremowe, buciki białe, pończoszki białe, półbuciki czarne, dziecięce, Nr. 34, wszystko bardzo dobry stan. Nickel welur męski, Nr. 54, sukienka jedwabna, brązowa, stan bardzo dobry, Kraków-Podgórze, Zamojskiego 12/1. Oglądać można od 12—16. 7986
Ubranie męskie, bieleski kamgarn, sukienka jedwabna w kwiaty, kołdra, buty żółte, czarne, oraz świecznik okazyjnie do sprzedania. Kraków, Smoleńsk 26/14. 8013
Kostjum ciemno-granatowy i żakiet jasno-granatowy w kratkę, do sprzedania. Kraków, Świętokrzyska 6, m. 10. 8017
Kajak regatowy, cztero-osobowy, płytek steingutowych 12 m. kw., sprzedam. Kraków, Prażmowskiego 20a, dzwonek 2-gi. 8046
Sprzedam lodownię dwudrzwiową, masywnie zbudowaną, pięknie urządzoną wewnątrz, stan pierwszorzędny, oraz wózek głęboki „Konkon“, stan dobry. Kraków, Prądnik Czerwony, Piłsudskiego 41, m. 2. 8057
Kapelusze słomkowe, parasolka plażowa, suknia wzorzysta i granatowa jedw. do sprzedania. Kraków, Pędzichów 7/7. 8099
Fortepian, krótki, koncertowy Petrofa, do sprzedania. Kraków, ul. św. Wawrzyńca 40, m. 6. 8150
Auto Fiat na gaz drzewny z kotłem, 3 tonowe, Imberta na chodzie, sześć gum w bardzo dobrym stanie, do sprzedania. Zgłoszenia: Kraków, telefon 233-39. 8378
Słubne dodatki i do **Komanji św.,** upinanie welonów **na miejscu:** Kraków, Starowiślna 37. 9520
Centralny skład farb i chemikalij „Farbola“ Fr. Ponicki, Krakau, Johann Hallerstrasse 22 (Długa): Farby, lakiery, chemikalje i inne. Sprzedaż detaliczna, 1440k
Abażury do lamp wiszących, stołowych i nocnych poleca Skład Artykułów Elektrotechnicznych „Żar“, Kraków, Sławkowska 11, telefon 220-21. 3252k
Młyńskie maszyny — kamienie, turbiny wodne, wykład do jagielników, kamieni perłaków, siatki młyńskie, spinacze pas., gurt., elewator, śruby, klamry workowe, oraz wszelkie artykuły młyńskie poleca Eugenjusz Pałaszewski — Warszawa, Poznańska 38/3. 3452k
Smary wozowe maszynowe towotowe, farby i chemikalia dostarcza Konieczny, Kraków, Hala Targowa 9. 4007k
Pudełka tekturowe zwykłe i do tłuszczów. Ceny fabryczne. Prowincja za zaliczeniem. J. Zaniewicki, Warszawa, Wspólna 14.
Firma „Sprzęt Rybacki“ poleca w wielkim wyborze muszki na pstrągi i łososie. Wędziska klejone. Kompletyżyłek i haczyków. Sieci i płótna rybackie. — Warszawa, Smolna 18. 4695k
Filmy (relki) Sida i inne wysyła amatorom odwrotnie Bazar Rozmaitości, Przemyśl, Kolejowa 1.
Motorki elektryczne do patefonów i zmieniaczy cichobieżne z regulacją obrotów i automatyczne wyłączniki poleca Boyar, Warszawa, ul. Krak. Przedmieście 9. 5343k

Dnia 27 maja 1943 o godz. 9 rano zmarła tragiczną śmiercią w Rzeszowie, ul. Lwowska 7 — ś. p.

Zofia Romanczewicz

lat 37, pozostawiając w nieutulonym smutku matkę, córkę, siostrę, brata i rodzinę.

Po Twoim smutnym i znojnym życiu, oby Ci spokój wieczny ukojenie przyniósł.

5660k **RODZINA.**

Rzeszów, dn. 28. V. 1943.

PODZIĘKOWANIE.

Przewielebn. Duchowieństwu za modlitwy i udział w pogrzebie, WW. PP. Lekarzom za troskliwą opiekę w czasie choroby matki naszej ś. p.

JÓZEFY SOŁTYSIKOWEJ

oraz wszystkim Przyjaciołom i Znajomym, którzy okazali nam współczucie i oddali ś. p. Zmarłej ostatnią przysługę, składają serdeczne Bóg zapłać

693 **Dzieci i Wnuki.**

PODZIĘKOWANIE.

Wszystkim, którzy okazali nam tyle współczucia i pomoc w tej ciężkiej dla nas chwili i wzięli tak liczny udział w pogrzebie tragicznie zmarłego, naszego kochanego syna ś. p.

JÓZEFA FRĄCZKA

składamy gorące podziękowanie

Rodzice, Siostry i Brat.

Czarne suknie, jedwabna i welour, obrazy Malczewskiego, Fałata, Wolskiego, Filipkiewicza i innych, oraz książki. Kraków, ul. Sławkowska 3/4, I. p., między godz. 12—15. 5444k
Abażury: Wytw. „Fox“. Kraków, Sławkowska 30. 3729k
Fortepiany, pianina, sprzedaż kupno, zamiana: Helena Smolarska, Kraków, Sławkowska 4. 5248k
Tapczany, sypialnie, jadalnie, pokoje komb. poleca Wytwórnia Mebli, Kraków, Meiselsa 4, 3526
Maszyna „Singera“ damska, bębenkowa, kryta, do sprzedania. Kraków, Paulińska 3/4. 9743
Maszyna „Singer“, damska, bębenkowa, kryta, do sprzedania. Kraków, Smoleńsk 22/7. 9744
Patefon walizkowy nowy, płyty taneczne, sprzedam: Kraków-Dębniki, Zagrody 8/6. 9991
Maszynę do pisania, w dobrym stanie, sprzedam. Kraków, Paulińska 3/4. 9742
Starowiślа 50, Sklep Komisowy sprzedaje okazyjnie: ubrania, bieliznę, zegarki, buciki. 8453
Tapczany, sypialnie, jadalnie, pokoje komb. poleca Wytwórnia Mebli, Kraków, Starowiślna 35 (sklep). 3528
Płyty nowości taneczne, rozrywkowe, sztyfty sprzedam: Kraków-Dębniki, Zagrody 8/6. 9992
Szafa kombinowana, trójdzielna i pojedyńcza, tapczan nowoczesny, 4 krzesła, do sprzedania. Kraków, Stradom 13/9. 194
Singera maszynę damską, bębenkową, krytą, pierwszorzędną, okazyjnie sprzedam. Kraków, Krakowska 39/19, I. p. 270
Maszynę do szycia, krytą, sprzedam. Kraków, Rynek Dębnicki 4, m. 5. 374
„Singer“ maszynę krytą tanio sprzedam: Kraków-Bronowice Małe Aleja Wyspiańskiego 60/6.
Silnik benzynowy 4 KM — 600 obr., do napędu młocarni, sprzeda Biuro Techniczne, Kraków, Florjańska 20. 7834
Gołębie ozdobne, apasowe sprzedaje stale Hodowla Drobiu Józef Apro, Kraków, Mazowiecka 130a. Na zapytanie znaczek dołączyć.
Wózek dziecięcy, głęboki, autko sportowy, łóżeczko, sprzedam. — Kraków, Zyblikiewicza 5/39. 392
Patefon elektryczny w pięknej szafce orzechowej sprzedam: „Radiofon“, Kraków św. Tomasza 21.
Sprzedajemy tanio używane ubrania, płaszcze, bieliznę pościelową, koce, firanki, kilimy, oraz inne ładne rzeczy: Kraków, św. Krzyża 7, sklep. 9555
Fortepiany, pianina poleca najtaniej: Świątek, Kraków, Starowiślna 12. 9686
Sprzedamy: nakrycia stołowe, srebrne, serwisy, chodniki, dywany, maszynę do liczenia, Komis, Kraków, Plac Dominikański 4. 9747
Polecamy: ubrania, płaszcze, futra, lisy, dywany, chodniki, kilimy, aparaty fotograficzne, nakrycia stołowe srebrne, kryształy, serwisy i inne przedmioty codziennego użytku, Komis, Kraków, Plac Dominikański 4. 9769
Maszyny i przybory biurowe. — Sprzedaż — Kupno. Agentura Handlowa Gołębiowski-Rafalski, Kraków, św. Marka 27, tel. 226-45.
Futro łapkowe, kołnierz z lisa srebrnego i niebieskiego, obraz Pochwalskiego, patefon, aparat fot., bluzeczki, ubrania okazyjnie sprzeda Komis, Kraków, Grodzka 59.
Meble różne, sypialnie, jadalnie, pokoje kombinowane sprzedaje Hala Meblowa, Kraków, Grodzka 59.
Płyty, patefony szafkowe nowoczesne, igły kupisz najkorzystniej: Firma „Kontakt“, Kraków, Stradom 18. 9807
Przy **Grodzkiej** 59, w Komisie jest okazyjnie do nabycia: futro sealskinowe, srebrny i niebieski lis, kryształy, ubrania bielizna, płaszcze, obrazy, sukienki, patefony, firany. 9809
„Singera“ maszynę krytą okazyjnie sprzedam: Kraków, ul. Krakowska 39/36. 9811
Obrazy najlepszych artystów polskich: Wawrzecki, Kraków, Wiślna 9. Sprzedaż, ocena, kupno.
Sprzedam maszynę do szycia „Singera“ gabinetową i zwykłą, tanio: Kraków, Krótka 10, m. 1. 9908

KUPCY!
Najtańsze źródło zakupu
GALANTERII
SZTUCZNEJ
BIŻUTERJI
KOSMETYKI
Firma „GALRES"
Warszawa, Graniczna 15.

UBRANIE MĘSKIE
ciemno-popielate, większej miary, **sprzedam.**
Kraków, Lubomirskich 3/14, II. p.

Motory elektryczne
i dynamo maszyny przezwaja bardzo tanio
Koncesjonowany Przemysł Elektryczny
W. ZUBRZYCKI — Kraków,
Dietla 46. Tel. 225-19.

W SALONIE SZTUKI
A. WAWRZECKIEGO
Kraków, ulica Wiślna Nr. 8,
największy wybór dzieł sztuki, najprzystępniejsze ceny.

FOTO-KINO
aparaty — przybory.
ST. MALECZEK
Warszawa, ul. Senatorska 17,
telefon 6-31-52. 5580k

UWAGA METALOWCY!
Zatwierdzone przez Władze
Korespondencyjne Kursy Rysunku Technicznego i Technologii
przygotowujące do szkół technicznych stopnia licealnego i zawodowych egzaminów mistrzowskich, organizuje z dniem 1 czerwca b. r. Publ. Rzemieślnicza i Kupiecka Szkoła Zawodowa w Reichshof (Rzeszów). Zgłoszenia: **Sekretarjat Szkoły, ul. Hoffmanowej 3, telef. 16-43.** Na żądanie bezpłatne szczegółowe prospekty!

W pobliżu Krakowa poszukuje małżeństwo
POKOJU
z używalnością kuchni lub lub mniejszego mieszkania.
Oferty: pod „Pilne" do **Biura Ogłoszeń, F. KRAJNA, Kraków, Adolf Hitler-Platz 46.**

DOGA TYGRYS
zaginęła, wabi się „Aza", za wskazanie, gdzie się znajduje, wynagrodzenie **1.000 złotych.** Stankusch Franz, — Kraków, ul. Zabłocie 20.

Farby i pasty malarskie
karbolineum
oraz inne chemikalia dostarcza firma
H. & H. NIEMCZIK
Chemikaliengrosshandlung
Kraków, Postfach 93.

Nowe książki dla dzieci!
Nakładem Księgarni
S. A. KRZYŻANOWSKIEGO
Kraków, Wolnica 3.
Bronikowska Z.: Czarodziejski Kołowrotek 19 ilustr. barwnych Leszka Górskiego zł. 12.
Czapczyński T. Książeczka trochę nowa, trochę stara, O Magdzie, Mące, Kluskach i Żegarach, 102 ilustracje Leszka Górskiego zł. 18.—.
Hendrichowa J.: Bunt Zabawek (bajki dla dzieci) 10 ilustracyj Wojc. Hasa zł. 12 —.
Trzaska J.: Termometr zachorował, 29 ilustracyj barwnych L. Górskiego zł. 10.50.
Świderska A.: Bajki Japońskie wg. oryg. japońskich 19 ilustr. K. Podsadeckiego zł. 12.60.
Zechenter W.: Bajdy Krasnoludkowe, 13 ilustracyj barwnych Józefa Zięby zł. 16.50.
Zechenter W.: Idzie, Idzie Barabuła (bajki) 11 ilustr. barwnych Józefa Zięby zł. 22.—.
Na prowincję wysyłke uskuteczniamy odwrotnie.

Wsuwki do włosów „Jola"
luksusowe „Danka" szpilki do włosów, zapalniczki, walcowanie drutu na wsuwki, automaty do wyrobu wsuwek, szpilek itp. artykuły masowe polecają
ZAKŁADY MECHANIKI PRECYZYJNEJ
S. A. ea ea AUSE
WARSZAWA, ul. Długa 61,
telefon 11-01-12.
Skład Fabryczny „BAZAR"
WARSZAWA, Przechodnia 7.

Obrazy wybitnych artystów w wielkim wyborze, najprzystępniejsze ceny: Wawrzecki, Kraków, Wiślna 9. Sprzedaż, kupno, ocena. 9814
Obrazy najwybitniejszych malarzy polskich sprzeda okazyjnie Dom Komisowy, Kraków, plac Dominikański 4. 9815
Sypialnię z bieliźniarką, jadalnię, szafę kombinowaną, stoły rozsuwane, biurko dębowe, sprzeda Magazyn Mebli, Kraków, Kopernika 8. 9928
Sprzedam okazyjnie sypialnię, jadalnię i koc wełniany, Oglądać od g. 1—3, Kraków, ul. Zyblikiewicza 19, m. 4, Berezowska. 5996
Ubranie jasne mało używane, wielkość średnia, okazyjnie sprzedam. Kraków, Stradom 13, m. 34, lewa oficyna II p. 9999
Jasną sypialnię piękną, oraz kredens pokojowy sprzedam: Kraków Krakowska 26/2. 26
Czarny papier, drążki, listwy poleca firma Adam Matula, Kraków, Krowoderska 61. 27
Maszynę Singera, pierwszorzędną, sprzedam. Kraków, Kielecka 30, dzwonić do dozorcy. Przecznica Mogilskiej. 98
Pieczątki gumowe oraz szyldy: Sieprawski, Kraków, Grodzka 36.
Bieliznę osobistą męską, damską, pościelową, kołdrę, mało używane, sprzedam tanio. Kraków, Smoleńska 16/1a, godz. 11—1, 4—6. 2240k
Elektryczne lampy, kuchenki, żelazka, poduszki, materjały elektroinstalacyjne poleca: „Żar", Kraków, Sławkowska 11, podwórze.
Obrazy, dywany, meble antyczne okazyjnie w dużym wyborze: „Salon", Kraków, Florjańska 8, J. Brachel. 3744k
Najtańsze wyroby koszykarskie ozdobne oraz meble: — Kraków, Miodowa 17, „Export". 7748k
Tapczan nowoczesny, jedno i dwuosobowy, sprzedam, Kraków, Meiselsa 8/4. 3749k
Meble kuchenne i pokojowe, poleca Magazyn, Kraków, Starowiślna 79. 4700k
Tokarnię 1½ m. i bormaszynę pasowaną sprzedam. Zakład Mech. „Wisła", Sandomierz. 5003k
Sienniki, worki, chodniki, płótno krawieckie, oraz drobną galanterję, poleca: K. Jamroż. Kraków, Grodzka 28. 5014k
Sypialnia nowoczesna okazyjnie do sprzedania. Kraków, Starowiślna 44, stolarnia. 5247k
Obrazy, sprzedaż, kupno i ocena: L. Wiadrowski, Kraków Florjańska 7, w podworcu. 5249k
Uwaga PP. Kupcy! Uwaga Spółdzielnie! Co tydzień nowości sztucznej biżuterji, galanterji, mater. piśmienn., art. kosmet. i innych artykułów po cenach hurtowych poleca Spółdzielnia Zarobkowa Prac. P. K. O., Warszawa, Marszałkowska 138. Wysyłamy za zaliczeniem. Cenniki na żądanie.
Tapczany, otomany, materace wykonuje — sprzedaje Siwek, Kraków, Krakowska 29. 5467k
Wirówka do mleka nr. 3 okazyjnie do sprzedania. Kraków, Starowiślna 56. 5468k
Maszyna pisarska biurowa, nowoczesna, w stanie bardzo dobrym, do sprzedania: Kraków, Westring 52, m. 4 (Podwale). 5505k
Kasę wertheimowską, biurko amerykańskie, 2 żaluzje sklepowe, sprzedam. Zgłosz.: Goniec Krak., Kraków, „Nr. 5642k".
Kozy sprzedam: Kraków-Wola Duchacka, ul. Strzelecka 34. 150
Maszynę krawiecką, sprzeda Kraków, Krowoderska 53/10. 229
Maszynę krytą Singera, sprzedam tanio, byle zaraz, Kraków, św. Jana 3/8, III. p. 255
Kołdra puchowa, jedwabna, lia i teczka skórzana, do sprzedania. Kraków, św. Filipa 16/5, godziny 12—14 i od 19-tej. 349
„Singera" maszynę do szycia, krawiecką, męską, sprzedam: — Kraków, Długa 28/9, II. p., ofic.
Kostjum damski, popielaty, pierwszorzędny, płaszcz damski, płaszcz męski, spodnie, sprzedam. Kraków, Długa 28/9, II. p., ofic. 451
Kołdrę puchową i wełnianą (dużą i dziecięcą), w dobrym stanie, sprzedam. Kraków, Długa 28/9, II. p., ofic. 452
Kostjum modelowy, piękny, sprzeda Kraków, Wrzesińska 9/1. 454
Okazja! Narzuta pluszowa 3×1.5 m., platery posrebrzane nierdzewne, czółenka damskie, szewro Nr. 35, stan pierwszorzędny, do sprzedania. Kraków, Brzozowa 13/8.
Suknię ślubną, pięknie aplikowaną, na wysoką, szczupłą, buciki zamszowe białe 37, i welon piękny, nieupięty, sprzedam. — Kraków, Lwowska 20/6.
Harmonje: „Soprani", 120 basów, 4-chór., 3 reg., sprzedam lub zamienię na 80 b., oraz 32 b. „Corelli" z reg., okazyjnie sprzedam. Kraków, Botaniczna 6, m. 14.
Sprzedam okazyjnie beczki na kapustę, piece, lodownie, szafy na ubrania, stoły, krzesła. Zgłoszenia: Kraków, Pawia 4/1. 552
Wózek dziecięcy, luksusowy, Autko, sprzedam. Kraków, św. Sebastjana 16/28, prawa ofic., II, p., ganek. 621
Pianino nowoczesne „Liebig" okazyjnie sprzedam. Zgłosz.: Goniec Krak., Kraków, „Nr. 622".
Patefon salonowy Paillarda z płytami, albo walizkowy, sprzedam. Kraków, Brodzińskiego 3, m. 15, III. p. 641
Futro breitschwanzowe i perskie, sprzedam. Kraków, ul. Długa 27, m. 14, oficyna 664
Okazja. Z powodu wyjazdu sprzedam Encyklopedje Orgelbranda (16 tomów) w dobrym stanie, kostjum jasny na szczupłą osobę, suknię z jasno-popielatej wełny, porcelanę francuską stołową na sześć osób, poduszki i kołdrę: Kraków, ulica Sobieskiego 6, m. 9. 665
Pieprz namiastka i wszystkie korzenie namiastki poleca Hurtownia Kupców Polskich, Kraków, Krupnicza 11. 595
Wytwórnia toreb papierowych. Sprzedaż papieru i szpagatu J. Pogorzelska, Warszawa, ul. Przechodnia 1, m. 4, tel. 304-09, w podwórzu, prawa oficyna II piętro. Prowincja za zaliczeniem. Przedstawiciel w Krakowie poszukiwany
Wsuwki do włosów tylko w fabrycznem źródle A. Grzelak, Warszawa, Bazar Janasza, sklep 78. Prowincja za zaliczeniem. Cenniki wysyłamy. 5602k
Papiery pakowe zielone, niebieskie i inne przybory kancelaryjne poleca Dworski, Kraków, Grodzka 65. 5605k
Nowoczesną maszynę „Singer" damską, krytą, sprzedam. Kraków, Kołłątaja 8/4. 9700
Maszyny do pisania, walizkowe, biurowe pierwszorzędny stan okazyjnie sprzeda B/H Sroczyńskiego Kraków, Starowiślna 27, II piętro tel. 128-41. 5603k
Pianino pierwszorzędna marka — płyta metalowa, krzyżowe półpancerne okazyjnie sprzeda B/H Sroczyńskiego, Kraków, Starowiślna 27, II p. tel. 128-41. 5604k
Wagę stołową, kostjum popielaty, płaszcz męski, buciki damskie, ubranie, pióro wieczne, sprzedam. Kraków, Krakowska 39/15. 9069
Palma piękna, duża, do sprzedania. Wola Justowska 79. 9085
Szczotek z drzewa do szorowania (ręczne i szrubery) dostarcza w większej ilości krótkoterminowo Hurtownia szczotek, — Krakau, Adolf Hitler-Platz 32/4, I. p.
Galanterję itp., poleca firma „Jola", Kraków, św. Tomasza 10.
Biżuterję poleca firma Gajewski, Kraków, Starowiślna 26. 139
Sprzedam welon ślubny, Kraków, Wielopole 14, Salon Mód Ligja.
Sprzedam okazyjnie buciki damskie Nr. 36, rękawiczki skórkowe białe. Kraków, Wielopole 14, Salon Mód Ligja. 142
Kilim piękny 2×1.50 m., sprzedam. Wiadomość: Kraków, Limanowskiego 35/3. 215
Obrazy — sprzedaż, kupno, fachowa bezpłatna ocena: Kraków, Łobzowska 6, Salon obrazów. 216
Pianino, fortepian najtaniej kupisz w firmie Kwiatkowski, Kraków, Szpitalna 20. 220
Komplet letni, modny, wełna, na wysokiego, tęgiego, sukienkę białą i kolorową, trenez na niską, sprzedam. Wiadomość: Kraków, Grodzka 47. Pralnia. 303
Majątek Nowosielce Kozickie poczta Wojtkowa, pow. Przemyśl, sprzeda 100 metrów wapna. 304
Zegarek Tissot damski, nowy, chodnik, linoleum 10.5 mtr. tanio sprzedam. Kraków, Retoryka 3/1.
Riksza osobowa z zamiennym podwoziem na towarową, całkowicie wyposażona, magiel domowa ręczna w pierwszorzędnym stanie do sprzedania okazyjnie sklep Kraków, Krakowska 36. 314
Dentystyczne artykuły sprzedaje skład — Irena Pyrkowa, Kraków, Asnyka 3. 378
Książki: Batowski: Stenografja niemiecka zł. 8.—, Hutnictwo żelazne (słownik techniczny) 100.—, Jakubisiak: Od zakresu do treści 37.50, Kühnel: Drogi opr. 33.—, Kotarbiński: Aktorzy i aktorki 36.—, Natanson Zakrzewski: Nauka fizyki I/III 100.—, Rykaczewski: Słownik języka polskiego opr. 30.—, Słownik nazw pracowników w przemyśle i rzemiośle 40.—, Sowiński: Składak z klejonki z planem 10.—, Wayda: Pod krzyżem południa 12.—, poleca Księgarnia Stefan Kamiński, Kraków, Karmelicka 29, telefon 141-34 i Krakowska 18, telefon 114-38. 384
Wszystko tanio kupisz, oraz korzystnie sprzedasz tylko przez Komis, Pl. Szczepański 2, Kraków.
Młotły, szczotki do ubrań, do butów, mazaki, do szorowania, do zamiatania, do rąk po cenach fabrycznych tylko kupcom i spółdzielniom: Hurtownia Kupców Polskich, Kraków, Krupnicza 11.

Nauka i wychowanie

Profesor germanista, Kraków, ul. Zielona 25/21. Pierwszorzędna wymowa i stenografja niemiecka.
Stenografji polskiej, niemieckiej i języka niemieckiego nauczają listownie Korespondencyjne Kursy Stenografji Lublin, skrytka pocztowa 109. Wyczerpujące informacje po nadesłaniu zł 2. 4075k
Korespondecyjna nauka w programie licealnym, gimnazjalnym — (przedmioty matematyczno-przyrodnicze: matematyka, fizyka, chemja). Informacje: Mgr. S. Fedial, Warszawa, Smolna 34/4. 4346k
Języka niemieckiego Kursy Korespondencyjne. Prof. G. Pietrow. Kurs dla początkujących. Kurs dla zaawansowanych. Własna ułatwiona metoda. Szybkie postępy. Warszawa, ul. Stanisława Augusta 22-8 (skrz. poczt. 363) 4837k
Kupieckie Kursy Korespondencyjne Stow. Kupców Polskich w Lublinie, Pierackiego 5. Przedmioty: organizacja i technika handlu, reklama ,towaroznawstwo, kalkulacja, księgowość, korespondencja. Informacje po nadesłaniu zł. 3.— znaczkiem pocztowym. 5236k
Metalowcy uwaga! Korespondencyjne Kursy rysunku technicznego i technologji, przygotowujące do szkół technicznych, stopnia licealnego i zawodowych egzaminów mistrzowskich, organizuje z dniem 1 czerwca br. Publ. Rzemieślnicza i Kupiecka Szkoła Zawodowa w Reichshof (Rzeszów). Zgłoszenia: Sekretarjat Szkoły ul. Hoffmanowej 3, tel. 16-43. Na żądanie bezpłatne szczegółowe prospekty. 5387k
Niemieckiego wyuczam za 3 miesiące. Kraków, Długa 30/1. 5508k
Rosyjskiego udziela profesorka — Rosjanka. Kraków, Dietla 21/12.
Profesor nauczа stenografji niemieckiej, polskiej, księgowości, języka niemieckiego, matematyki, fizyki chemji ustnie i korespondencyjnie: Kraków, Zielona 25/21. Na odpowiedź złożyć 2 złote. 7609
Kursy techniczne inż. Gajewskiego, Warszawa, Przemyska 11 a. Kurs kreślarski słuchowo lub korespondencyjnie. Kurs techniczny korespondencyjny. Wydziały: maszynowy, budowlany, drogowy. Programy darmo. 5617k
Korespondencyjnie niemiecki dla zaawansowanych. Budowa zdań. Główne. Poboczne. Użycie czasowników. Warszawa, ul. Senatorska 22, m. 24. Nauka listowna. 5618k
Niemieckiej konwersacji udziela Berlinianka Schneid, Kraków, Karmelicka 62/5. 355
Pianistka estradowa udziela gry na fortepianie na wszystkich stopniach nauki, za zezwoleniem Wladz. Kraków, Karmelicka 50/4.

Różne

Guziki, artykuły krawiarskie: Kraków, Kalwaryjska 7. 455
Salon Mód Marji Czlapińskiej — Plac WW. Świętych 11, obok apteki — **wykonuje wszelkie przeróbki** gustownie. 8180

Dr. **Kukulski** Zbigniew ordynuje w chorobach skórnych i wenerycznych: Kraków, Siemiradzkiego 3.
Najmilszą pamiątką jest fotografja od Komunji św., wykonana w Zakładzie Art.-fot. „Secesja", Kraków, Rynek Podgórski 9. 771
Roboty trykotarskie wykonuje. Kraków, Kasprowicza 3/6. 5684k
Naprawiamy szybko elektryczne kuchenki, żelazka, lampy, oraz dorabianie kluczy i reperacja zamków: Kraków, pl. Dominikański 2, róg Stolarskiej, Elektrotechnika Grodzka 60, **Kraków:** Zegarki, nakrycia srebrne, naprawa. 9816
Aryjskiego pochodzenia dowody przeprowadza, metryki wydobywa (ze wszystkich krajów) heraldyk (Sippenforscher) Dr. D. Mudretzkyj, Kraków, Retoryka 17/4, — Wiedeń 110, Türkenschauzstr. 1.
„Uwaga Podgórze" Hygieniczny, nowoczesny fryzjer męski. Jasia. Kraków-Podgórze, ul. Limanowskiego 16. 9839
Grafologini poradzi najlepiej każdemu. Przyjdź, jeśli masz jakieś kłopoty: Kraków, Dietla 73/11 w podworcu parter. 469
Przyszłość co przyniesie, powie chiromantka, Kraków, Krakowska 39/43, po południu, — wyjąwszy czwartki, niedziele. 57
Biały pudel, krótko strzyżony, zbiegł. Wiadomość: Kraków, Biskupia 11/4, tel. 119-82/133-35.
Maria Kwarcińska, grafologini o światowej sławie, przepowiada przyszłość, odszukuje osoby zaginione, radzi we wszelkich sprawach. Podać datę urodzenia i pytania. Ciężkowice k/Tarnowa, dystrykt Kraków. 785
Pasy przepuklinowe bardzo skuteczne, wykonuje specjalista Roman Fijak, Kraków, Starowiślna 57.
Dr. med. M. **Tumidajski,** choroby uszu gardła, nosa i krtani. Kraków, ul. Starowiślna 36. Przyjmuje we wtorki, czwartki i soboty.
Skórno-weneryczne: Dr. Danecki, Kraków, Starowiślna 43. 8012
Dr **Dzioba** Andrzej ordynuje w chorobach kobiecych i położnictwie: Kraków, Asnyka 3/6, boczna Basztowej. 8044
Kostjumy, płaszcze wykonuje solidnie firma Gniadek, Kraków, Smoleńsk 17. 8605
Maszyny biurowe czyści gruntownie, przerabia, odnawia specjalista, Żychowicz, Kraków, Felicjanek 21. 8774
„Max" uniemożliwia kradzieże i włamania, gdyż alarmuje za dotknięciem drzwi. Aparat wysyła Biuro Handl., Kraków, Grodzka 6.
Heraldyczne informacje, rysunki herbów itp. dostarcza Antykwarjat S. Adam, Kraków, Szpitalna 16.
Dr. med. Tadeusz **Redelbach** — chirurgja, choroby kobiece. Kraków, Krowoderska 61a, m. 6, telef. 231-97. 9717
Wózki dziecięce naprawiam i odnawiam, również sprzedam wózek sportowy i głęboki, w bardzo dobrym stanie. Kraków, Krowoderska 61, Tapicer. 119
Koncesjonowany Zakład nożowniczo-szlifierski Stygares Leon, Kraków, Grodzka 4: ostrzy nożyczki, brzytwy, maszynki do włosów i do mięsa. 7610
Wybitny psycholog z niespotykanym darem jasnowidzenia wizyjnego, nieomylnie przepowiada przeszłość, teraźniejszość przyszłość i los zaginionych. Odpowiada listownie za zaliczeniem Załączyć zdjęcie, datę urodzenia i pytania Jasnowidz Johann, Lwów, Supińskiego 30, m 3 5150k
„Er-ka-es" B/H., Kraków, Starowiślna 27, tel. 128-41 i 128-74, przypomina P. T. Klijentom, że wyjazdy celem oglądnięcia objektów dokonują własną bryczką i końmi.
Buchalter specjalista organizuje księgowość i biurowość, udziela porad w sprawach księgowości, podatkowych i rozliczeń spólników, udziela porad przy zakładaniu, przejęciu i likwidacji przedsiębiorstw. Przyjmuje nadzór nad księgowością. Referencje. Zgłosz.: Biuro Ogłoszeń Krajna, Kraków, Adolf Hitler-Platz 46, pod „Buchalter specjalista". 5475k
Najsłynniejszy psychograf. Lurandi, przepowiada przyszłość, określa charakter, mówi o losach zaginionych. Daje możność zdobycia miłości pożądanej osoby. Podać datę urodzenia, przesłać 20 zł. na odpowiedź. Adresować: Psychograf. F. Żytko-Lurandi, Warszawa, C, 1. Skrzynka poczt. 665. 5512k
Nagroda! Dnia 18 bm. zaginęła Alina Orzecka, lat 25, zamieszkała w Warszawie, Nowy Zjazd 5, m. 7, wzrostu raczej niskiego, drobna szatynka, oczy duże prawne, twarz pociągła, ubrana w czarny kapelusz (cylinderek okrągły) z kokardą czarno-różową na przodzie, płaszcz letni, granatowy, spódniczka ciemno-szara, sweter granatowy z czerwonem, pantofle czarne, skarpetki krótkie, czarne. Zaginiona miała przy sobie małą, czarną walizeczkę. Ponieważ zachodzi przypuszczenie, że zaginiona mogła działać w stanie niepoczytalnym, proszeni są wszyscy gdziekolwiek by ją widzieli lub spotkali o przymusowe odprowadzenie do posterunku policji lub do domu rodziny: Anna Orzecka, Warszawa, Nowy Zjazd 5, m 7, za nagrodą. 5579k
Grafologini poradzi we wszystkich sprawach życiowych! — Kraków, Dajwór 25/15, II piętro. 9580
Ostrzeżenie! Z dnia 19 na 20. V. 1943 zgubiłem w drodze między Wieliczką a Zabawą, teczkę z około 30-stoma sztukami zegarków danych mi do naprawy. Wśród nich były 3 cenne „Omegi" kieszonkowe, 1 „Doxa", 1 „Cyma" kieszonkowa, 1 złoty zegarek z branzoletą i z 19 kamieniami, 1 „Moda" ręczny męski, reszta zaś przeważnie zegarki na rękę. Proszę uprzejmie P. T. Firmy o spowodowanie wylegitymowania każdego, sprzedającego zegarek. Ktokolwiek by mógł mi udzielić jakich informacyj i pomocy w tym kierunku, zechce łaskawie podać pod moim adresem: Dobek Jan, Zegarmistrz. Wieliczka ul. Zamkowa 8, za wysokim wynagrodzeniem. 332
Dr. **Kwaśniewski** Bolesław, specjalista chorób kobiecych, ordynuje: Kraków, ul. Dietla 66.
Nowoczesna Szlifiernia nożownicza wykonuje wszelkie roboty. — Specjalność narzędzia chirurgiczne i fryzjerskie, oraz naprawa zapalniczek. Kraków, Starowiślna 33, Tyliński. 6892k

Krawaty męskie przerabia, odnawia: Kraków, ul. Krakowska 19, m. 8, II p. 1276k
Warszawa, Pensjonat Wandy Andrzejewskiej, ul. Moniuszki 4, telefon 3-06-03 pokoje duże, słoneczne, komfortowe. 2854k
Nasiona, jarzyny, owoce i kwiaty: „Ogród", Kraków, Meiselsa 16.
Niemieckiego przys. tłumacz: Kraków, Sławkowska 3/63, 10—1, 4—6.
Przeprowadzki, przewóz fortepianów oraz wszelkich towarów wykonuje solidnie i fachowo Kazimierz Pawlik, Kraków, Sławkowska 11, m. 11. 5097k
Wszechświatowej sławy psychograf. Lurandi przepowiada przeszłość i przyszłość, określa charakter, mówi o losach zaginionych, oraz daje możność zdobycia miłości pożądanej osoby. Podać datę urodzenia i przesłać 20 zł. na odpowiedź. Adresować: F. Żytko-Lurandi, Warszawa C 1, skrzynka pocztowa 665. 5212k
Taniej od druku powiela Artystyczna Powielarnia, Kraków, Szewska 24. 2237k
Podania tłumaczy: Kraków, Szewska 24. 3743k
Igły do patefonów ostrzy, oraz fachowo naprawia patefony: Kraków, Starowiślna 68 — Szlifiernia Mechaniczna. 5042k
Pieczątki gumowe, szyldy oraz tablice nagrobkowe: St. Sieprawski, Kraków, Grodzka 36. 5320k
Rozwody zgodne i niezgodne informuje dypl. prawnik Warszawa, Złota 32-5. 5511k
Szczury tępi masowo Zakład do walki z robactwem i szkodnikami, Kraków, Szewska 24. 9402k
W niedzielę 23 bm. zostawiono w tramwaju linji 5. paczkę z zawartością 2 koszul. Panią, która paczkę zabrała, wysiadłszy przy Komorowskiego, proszę o oddanie za wynagrodzeniem, Wierzchosławski, Kraków, ul. Cystersów 7a. 5575k
Szczurowski, zaprzysiężony biegły otwiera kasy pancerne, prowadzi pracownię mechaniczno-ślusarską. Kraków-Podgórze Dąbrowskiego 1 telefon 189-61. 7799
Dr. Misielski, specjalista chorób kobiecych. Kraków, Mikołajska 9.
Trykotjarnia na drutach z prutej wełny, przyjmuje. Kraków, Helclów 2, portier od 3—5. 8146
Pokoje, na wsi na lato, do wynajęcia. Wiadomość: Kraków, Helclów 2, portier od 3—5. 8147
Patefony, rowery, maszyny, aparaty naprawia Zakład mechaniczny, Kraków, Szlak 14. 8179
Dr. M. Drozd, choroby kobiece i położnictwo. Kraków, ul. Starowiślna 32, telefon 118-26. 8863
Przeprowadzki oraz przewóz towarów i fortepianów wykonuje jak dawniej, fachowo i solidnie Michał Zieliński, Kraków, Grodzka 9, m. 12.
Maszynowe podnoszenie oczek. — wstawianie stóp, artystyczne cerowanie, przeróbka krawatów wykonuje F-ma „Astra" Ludwiki Przepiórowej, Kraków, ul. Starowiślna 22, wejście z Dietla 78. Szybko — solidnie, tanio. 9817
Warszawa, Pensjonat Wandy Andrzejewskiej, ul. Moniuszki 4, telefon 3-06-03, pokoje duże, słoneczne, komfortowe. 5518k
Rozwody zgodne, niezgodne, porady: dyplom. prawnik, obrońca konsystorski Różycki, Warszawa, Wspólna 49/4. 5619k
Małżeństwo weźmie za własne dziecko płci obojętnej, do 1 roku. Zgłoszenia: Goniec Krakowski, Nowy Sącz, „Nr. 114". 5620k
Filateliści: Wymienię Generał. Gubern. kompletne arkusze — dam Nr. 66 albo 70 za 67 albo 68, nominał za nominał, ewentualnie kupię, podać cenę. Szukam partnerów, mających kontakt z pocztą, do wymiany lub kupna narożników i orzełków General. Gubern. Zgłoszenia ofrankow. filatelist.: Dr. Stanisław Aulich, Kobylanka, poczta Kryg, przez Gorlice. 9220
Wytwórcy trzepaczek wiklinowych i drążków do szczotek, proszeni o oferty. Biuro Majewski, Kraków, WW. Świętych 8. 9309
Obrazy stare, zniszczone, bez podpisu, malarstwo zagraniczne, polskie — przyniesć do fachowej bezpłatnej oceny: Kraków, Łobzowska 6, Salon Obrazów. 248

Zguby — kradzieże

Zgubiono 22. maja 1943, w godz. wiecz. w tramwaju Nr. 2, czarną, skórzaną papierośnicę z pamiątkową zapalniczką, znaczoną literami J. T. F. Znalazcę proszę o zwrot za wynagrodzeniem: M. Jawornicki, Kraków, Adolf Hitler-Platz 44.
Zgubiono Kennkartę Nr. 11/65 na nazwisko Chodorowska Anna, wystawiona przez Urząd Kolbuszowy Górnej. 769
Zgubiono dnia 27. V. 1943 na plantach Dietla bluzę czarną z dokumentami, na nazwisko Opido Józef, uczeń szkoły handlowej. Proszę łaskawego znalazcę o zwrot bluzy i dokumentów biednemu chłopcu za wynagrodzeniem. Adres: Kraków, ul. św. Anny 5. 770
Skradziono Kartę rozpoznawczą w dniu 22. V. 1943 Nr. III/99477, wystawioną w Krakowie na nazwisko Helena Mierzwa. 800
Zgubiono w marcu b. r. Kennkartę Nr. 1634, wydaną przez Zarząd Gminy w Grębowie, pow. Tarnobrzeg, na nazwisko Dąbal Adam.
Skradziono Kennkartę, wystawioną w Jarosławiu i Ausweis szkolny na nazwisko ks. Ulman Antoni, Jarosław, plac Skargi 2. 5270k
Zgubiono dowód osobisty i kartę rejestracyjną na nazwisko Siembieda Feliks. 5275k
Skradziono 17. IV. 1943 z biura Zbiorowej Gminy Przemyśl-Land okrągłą pieczęć: Wijt, Vogt, Wołosna Uprawa, Sammelgemeinde, Peremyszl selo, Przemyśl-Land, Powit Peremyszl, Kreis Przemyśl, Ostrzega się, że wszelkie dokumenty, wydane i potwierdzone tą pieczęcią, po dniu 16. IV. 1943 są nieważne. 5516k
Zgubiono Kennkartę Nr. 8758 i Arbeitskartę, wystawioną na nazwisko Józefa Urban Sanok.
Zgubiono kartę rowerową, Gawron Antoni, Dębica. 5622k
Zgubiono Kennkartę Nr. 622 na nazwisko Guziec Mieczysław, Pogrodzie, Kreis Dębica. 5623k
Zgubiono Kennkartę, wystawioną na nazwisko Jan Mazur, Sanok, Szklanna 9. 5624k
Zgubiono Kennkartę Nr. II 2811/42 wydaną w Nowym Sączu na nazwisko Basta Marja. 5625k

KOMMERZIALBANK A. G.
Afiliacja banków.
Dresdner Bank, Berlin.
Länderbank Wien AG., Wien.
KRAKÓW
Adolf Hitler-Platz 44,
Telefon 136-40.
FILIA WE LWOWIE
Wintergasse 11 (przy Pl. Smolki)
Telefon 299-71/75.
BANK DEWIZOWY
Porady we wszystkich sprawach pieniężnych i finansowych.
Od roku 1918 w Krakowie.

Psycho-grafolog, mistrz Mamott, o wybitnym darze jasnowidzenia wizyjnego, przepowiada każdemu jego tajemnice wydarzeń życiowych z charakteru pisma i dat urodzenia, na podstawie których ustala horoskopy przyszłości. Daje rady w wszelkich kwestjach życiowych. Odpowiedzi listownie za zaliczeniem poczt. Podać datę urodzenia i pytania. Adres: Mamott, Kraków, skrytka pocztowa 474.

PIECZĄTKI
GUMOWE wykonuje szybko
J. Widliński, Kraków, Grodzka 28.

OBRAZY
sprzedaż — kupno — ocena
H. GRZYBOWSKA
KRAKÓW, Zwierzyniecka 14.

Gruźlica płuc jest nieubłagana i corocznie, nie robiąc różnicy dla płci, wieku i stanu, kosi miljony ludzi. Przy zwalczaniu chorób płucnych, bronchitu, uporczywego męczącego kaszlu, grypy i t. p. stosują pp. lekarze
BALSAM TRIKOLAN
który ułatwiając wydzielanie się plwocin, wzmacnia organizm i samopoczucie chorego, oraz powiększa wagę ciała i usuwa kaszel. Do nabycia w aptekach.

MEBLE
Kraków, ul. Starowiślna Nr. 35,
Stolarnia w sieni na prawo
NIE SKLEP!

STOEGER & Co. GmbH.
Krakau, Burgstrasse Nr. 36,
Tel. 116-68, 116-69.
EKSPEDYCJA — MAGAZYNOWANIE
Wysyłki zbiorowe

SYPIALNIA
nowoczesna z bieliźniarką
okazyjnie do sprzedania.
Krak.-Podgórze, Brodzińskiego 1/1.

FORTEPIAN
„Ibach" (mech. ang.) **sprzedam.**
Zgłoszenia: Goniec Krak., Kraków, „Nr. 632".

Dr. med. PIOTR PRUSKI
ordynuje w chorobach skórnych i wenerycznych
godzina 12—1 i 4—5
Kraków, ul. Grodzka 3.

Psy do stróżowania
domów, fabryk i magazynów
sprzeda
HODOWLA — KRAKÓW,
Wadowicka 39
(Przedłużenie Kalwaryjskiej).

FOTOGRAFIE
wybitnie artystyczne wykonuje:
Kraków, ulica Florjańska Nr. 15,
„FOTO-PRO ARTE"

Zawiadamiam, że d. 31. V 1943 likwiduję moją firmę:
Biuro Techniczno-Handlowe
Jan Jura
KRAKÓW, ul. Starowiślna 22.
Wzywam wszystkich wierzycieli do zgłoszenia swych pretensyj do dnia 15 czerwca 1943 do Krakowskiego Biura Buchalteryjnego, Kraków, Miodowa 6, telefon 183-30. Jednocześnie wzywam wszystkich dłużników do wyrównania zaległości w wyżej podanym terminie pod wskazanym adresem.
5652k **JAN JURA.**

ŻELAZNE BECZKI
2 na 200 l. i 2 na 300 l.
natychmiast sprzedam. — Wiad.: Goniec Krak., Kraków, „Nr. 5579".

Cierpienia
NEREK i PĘCHERZA
USUWAJĄ
ZIOŁA
MAGISTRA
WOLSKIEGO
UROSA

Opaska Elastocorn pomaga niezawodnie przeciw tej udręce. Ból zanika niebawem po nałożeniu opaski a po kilku dniach można stwardniałą skórę łatwo usunąć.

ELASTOCORN

Zgłaszając się ochotniczo do pracy w Rzeszy Niemieckiej masz prawo wyboru miejsca pracy.

Zgłoszenia:

BIURO INFORMACYJNE

dla pracowników fizycznych i umysłowych

Krakau, Burgstr. (Grodzka) 60
Jarosław, Dietziusstr. 6
Przemyśl, Dworskistr. 9.

DOBROLIN
KOSMETYKI BARWNIKI MYDLARSTWO
M. RÓŻYCKI

Warszawa, ul. Szpitalna Nr. 12, tel. ef. 666-76, 336-70.
Adres telegr.: „Miroz" Warszawa.
Prowincja za zalicz. po otrzymaniu zadatku. — Wpłacającym całość pierwszeństwo w wysyłce.

„HERMES"
PRZEDSIĘBIORSTWO PRZEWOZOWO-SPEDYCYJNE
Sp. z o. o.
Kraków, Stolarska 9/13. Tel. 13386/87, 22264, 12332.
Załatwianie wszelkich czynności wchodzących w zakres spedycji.
Ładunki zbiorowe koleją i samochodami we wszystkich kierunkach Gubernji Generalnej i zagranicą.
Przewóz mebli własnemi wozami meblowemi.
Magazynowanie. — Clenie. — Inkasso. — **Przewóz kas ogniotrwałych.**
Własny tabor konny i samochodowy, obejmujący ponad 100 pojazdów.

Dr. T. Michniewicz
Choroby kobiece — położnictwo.
KRAKÓW A. POTOCKIEGO 12.
Telefon 130-83. 2916

TRANSPORTOWIEC TRZYKOŁOWY
rowerowy, mocny w b. dobrym stanie (nośność 200 kg.)
natychmiast sprzedam.
Wiadomość: „MEDYLABOR" Kraków, ul. Jagiellońska 6 Sklep.

Największa
HURTOWNIA i WYTWÓRNIA
Przyborów do Rybołówstwa
„RYBAK"
GORZKOWSKI i NELDNER
Warszawa,
ul. Pierackiego Nr 17 (skład), ul. Miodowa Nr. 7 (fabryka), wysyła wyłącznie do sklepów: wędziska, haczyki, kołowrotki sznury, błystki, muszki sztuczne, sieci i t. p.
Największy wybór i jakość Ceny fabryczne.

Każda Pani zna okresy swego złego samopoczucia
Tym stanom zapobiega użycie

Cena 10 sztuk Zł 1.35 Nr. rej. 620
Pomaga przy bólach głowy grypie i reumatyźmie

Wolne posady

Pomocników kilku oraz 3-ch uczni z mieszkaniem i utrzymaniem w/g umowy, przyjmie natychmiast warsztat kotlarski, Wilhelm Goisch, Krakau, Zielna 18. 8054

Dziewczyny dobrej, uczciwej poszukuje niemiecki dom. — Dobre traktowanie zapewnione. Zgłoszenia osobiste w niedzielę od 9 do 12 godziny. Kraków, Aussenring 64/11. 5646k

Kucharza lub kucharki poszukujemy do naszego kasyna na 50 osob (Niemców). Zgłoszenia do: Monopol-Vertriebs A. G. für Mineralöl Krakau, Albrechtstr. 34. 5678k

Uczenicę do nauki fryzjerskiej — przyjmie Fryzjernia Kraków, Krowoderska 59. 5677k

Kobiet do sprzątania poszukuje Firma Daimler-Benz A. G., K-Werk, Krakau, ul. Grzegórzecka 81. Osobiste zgłoszenia codziennie między godz. 8 a 18. 5661k

Potrzebny od zaraz kominarz na Pińczów i okolicę. Zgłoszenia przyjmuje Zarząd Miejski w Pińczowie, pow. Busko. 5662k

Energiczny, odpowiedzialny magazynier, posiadający znajomość branży narzędziowej i metalowej potrzebny do średniego zakładu Znajomość języka niemieckiego potrzebna. — Oferty z fotografją, odpisami świadectw i życiorysem oraz z podaniem wysokości żądanego wynagrodzenia prosimy kierować: Goniec Krakowski Kraków „Nr. 5663k".

Robotnika, przerzynanie drzewa na cyrkularkach, z akordem i dodatkową kartą poszukuje się. Kraków-Zabłocie 2. Firma Kwiatkowski. 5664k

Poszukujemy natychmiast do restauracji „Deutsches Haus" w Rzeszowie kucharki (drugiej siły), która już pracowała w restauracji. Mieszkanie i pełne utrzymanie. Posada stała i przyjemna. Zgłoszenia z żądanem wynagrodzeniem „Deutsches Haus" Reichshof.

Kobiety umiejące szyć lub haftować potrzebne do wyrobu pantofli, warunki dobre. Zgłoszenia: Kraków, Berka Joselewicza 7/14.

Panienki do cerowania pończoch, dobry zarobek, przyjmie Repasacja Pończoch, Glanowska, Kraków, Szczepańska 9. 431

Stenotypistki, możliwie ze znajomością języka niemieckiego, poszukuje od zaraz przedsiębiorstwo niemieckie. Oferty: Goniec Krak., Kraków, „Nr. 527".

Żeńska siła biurowa, możliwie ze znajomością języka niemieckiego, potrzebna od zaraz do przedsiębiorstwa niemieckiego. — Oferty: Goniec Krak., Kraków, „Nr. 528".

Retuszera (ki) poszukuję. Morawetz, Nowy Targ. 4971k

Kierownik posłańców, możliwie z językiem niemieckim, poszukiwany przez Verlag für Wirtschaft und Handwerk, Kraków, ul. Sławkowska 13. 5492k

Poszukujemy od zaraz zdolnych monterów i elektryków samochodowych, szklarzy samochodowych, ślusarzy motorowych, tokarzy metalowych i stelmachów. Wyżywienie i kwatera zapewnione. Krótkie oferty z podaniem przebiegu dotychczasowej pracy, żądanych warunków, wieku i stanu familijnego kierować: Goniec Krak., Kraków, „Nr. 4809k".

Do zakładu metalowo-przetwórczego, położonego w dystrykcie krakowskim, poszukuje się kilku buchalterów z dobrą znajomością języka niemieckiego. Odpowiednie mieszkanie i utrzymanie jest zapewnione. Zgłoszenia: Goniec Krak., Kraków, „Nr. 5070k".

Retuszerka potrzebna. Chmielnik Kielecki, Jedrosik. 5451k

Furmana do koni wierzchowych, zaprzęgowych i stada, poszukuję. Odpisy świadectw i polecenia posyłać Zarząd dóbr Hołubla, p. Przemyśl. 7927

Poszukuję uczciwej dziewczyny, mówiącej po niemiecku, dla rodziny z jednem dzieckiem. Zgłoszenia między godz. 8—10 i 5—6, Kraków, Aussenring (Aleja Zygmunta Krasińskiego) 19/3. 481

Potrzebni od zaraz 2 kelnerzy albo 2 kelnerki, 2 bufetowe, 4 dziewczęta do sprzątania. Pożądana znajomość języka niemieckiego lecz nie konieczna. Zgł.: Restauracja Krakau, Krakauerstrasse 24.

Kucharki i pokojowej rutynowanej, na dobrych warunkach, poszukuję na wieś. Odpisy świadectw żądane. Zgłosz.: Goniec Krak., Kraków, „Nr. 407".

Zegarmistrza poszukuję, Kraków, Starowiślna 26, Gajewski. 140

Poszukuję uczciwej, czystej służącej. Zgłoszenia: Deutsches Lebensmittel-geschäft, Kraków, Kattowitzerstrasse 65. 329

Robotnika do magazynu, uczciwego, poszukuje hurtownia niemiecka Julius H. Rieche, Kraków, Burgstrasse 60. 526

Zarządca samotny, z bardzo dobremi poleceniami, poszukiwany. Zgł. listowne: Wolnica dwór, p. Dębica.

Fryzjer męsko-damski i fryzjerka potrzebni na dobrych warunkach. A. Pinno Zakopane, Szewska 1.

Uczeń krawiecki potrzebny od zaraz. Wł. Cetnarowski, Nowy Sącz, Osfald Stamm Strasse 13. 5582k

Fotograficzny zakład poszukuje od zaraz operatorki-retuszerki, siły pierwszorzędnej, wynagrodzenie bardzo dobre. Zgłoszenia: Goniec Krakowski, Oddział oNwy Sącz, pod „Foto". 5583k

Poszukuję dzielnej, krawcowej, zatrudnię 1 do 2 dni w tygodniu. Utrzymanie i dobre wynagrodzenie zapewnione. Frau Dr. Luchs, Kraków, Prądnicka Boczna 6, przy szpitalu niemieckim. 547

Do 6-letniego chłopca i 4-letniej dziewczynki, dzieci niemieckiego lekarza, poszukuję zdolnej panienki, władającej dostatecznie językiem niemieckim w słowie. Opieka, pełne utrzymanie zapewnione. Oferty z podaniem warunków pracy i wynagrodzenia kierować: Goniec Krak., Kraków, „Nr. 548"

Dziewczyna do dobrego niemieckiego domu natychmiast poszukiwana. Język niemiecki pożądany, pomoc w pracy zapewniona. Kraków, Sienkiewicza 6, Oberbeil.

Przyjmę zaraz służącego do konia. Wiadomość: Kraków, ul. Wygoda 8

Potrzebni natychmiast: szofer, dziewczyna do kuchni, praczka, chłopiec do kuchni i kelnerzy. — Restauracja A. Hawełka, Kraków, Adolf Hitler-Platz 34. 638

Dochodząca, na kilka godzin, potrzebna. Kraków, Bema 6, m. 3. Osiedle. 8436

Posad poszukują

Ogrodnik kawaler, z ukończoną szkołą ogrodniczą, kilkuletnią praktyką, obeznany we wszystkich działach ogrodnictwa, poszukuje pracy od zaraz. Zgłosz.: Jan Łanocha, poczta Proszowice, pow. Miechów.

Pianistka, portrecistka, przedmioty szkolne, zakres gimnazjum, energiczna, obejmie posadę na wsi, najchętniej we dworze, na dobrych warunkach. Zgł.: Goniec Krak., Kraków „Nr. 9918".

Dysponent branża spedycyjna szuka posady. Zgł.: Goniec Krakowski Kraków, „Nr. 674".

19-etni, ukończona 2-letnia Szkoła Handlowa, znajomość stenografji pol., początki niemieckiego, księgowość, maszynopismo — poszukuje odpowiedniego zajęcia. Zgł.: Goniec Krak. Kraków „Nr. 781".

Młynarz starszy, monter, obejmie posadę, warunki skromne. Zgł.: Goniec Krak., Kraków, „Nr 4993k"

Praktyki rolnej poszukuje młody fachowiec. Łaskawe zgłosz.: S. Rudka, p. Wojnicz pow. Brzesko.

Bezwzględnie uczciwy, b. portjer w szpitalu, poszukuje dorywczej jakiejkolwiek pracy, lub dopilnuje gospodarstwa, przedsiębiorstwa za skromnem wynagrodzeniem. Zgł. pod „Uczciwy" Biuro Hupczyc, Kraków, Jagiellońska 7. 9078

Zdolny w rysunkach szuka dorywczej pracy u malarza szyldowego, grawera, pieczątkarza lub tp. zawodzie. Zgł. pod „Pilny" Biuro Ogłoszeń Hupczyc, Kraków, Jagiellońska 7. 9085

Gospodyni starsza, inteligentna, fizycznie zdrowa, zmieni posadę po dwa i pół roku, gotuje dobrze, oszczędnie, zna gospodarstwo wiejskie i miejskie, szyje krawieczyznę, bieliznę, ceruje, wychowuje noworodki, starsze dzieci, opieka chorych, świadectwa dobre, trochę niemieckiego. Miejscowość obojętna. Zgłoszenia: Goniec Krakowski, Kraków, „Nr. 240".

Lekcje na wsi, wzgl. inne zajęcie tylko za wikt przyjmie starszy, zawodowy, energiczny nauczyciel. Adresować: „Pedagog", Przemyśl, Poste-restante. 5007k

Starsza, kulturalną, uprzejma, szuka pracy na probostwie lub samotnej osoby, dobra kuchnia, zaprawy, kompoty, konfitury, naprawia, szyje. Oferty: „Helena" Biuro Ogłoszeń Krajna, Kraków, Adolf Hitler-Platz 46. 5584k

Krawcowa szyje płaszcze, suknie, bieliznę, szuka pracy we dworze lub w Krakowie. Zgł. pod „230" Biuro Ogłoszeń Krajna, Kraków, Adolf Hitler-Platz 46. 5585k

Przyjmę pracę krawcowej, w mleczarni lub inną, tylko w okolicy Sącza, Limanowej, Mszany. Mam szkołę średnią zawodową i gospodarczą. Oferty: Goniec Krak., Nowy Sącz, pod „23 lat". 5586k

Uczciwa, gotuje, ceruje, język niemiecki, zajmie się gospodarstwem samotnej osoby. Szelińska, Nowy Sącz, Krakowska 17. 5587k

Kierownik tartaku z kilkuletnią praktyką, obeznany ze wszystkiemi wyrąbami, poszukuje pracy od 1 czerwca. Zgł.: Goniec Krak., Nowy Sącz. 5588k

Buchalter poprowadzi w godzinach wieczornych księgowość, korespondencję polską i niemiecką, może objąć ogólny nadzór agend biurowych średniego przedsiębiorstwa. Oferty Goniec Krak., Kraków, „Nr. 328".

Kupno nieruchomości

Kupujemy wszelkie nieruchomości: „Informator", Kraków, Pijarska 19
Willę w Rabce kupię zaraz, wymagany duży ogród, Zgłoszenia: Kraków, Basztowa 10/1, tel. 159-35.
Dom z ogrodem koło Krakowa kupię. Wiadomość: Biuro Ogłoszeń Krajna, Kraków, Adolf-Hitler-Platz 46, pod „312". 5666k

Sprzedaż nieruchomości

Kamienicę II-p. w Krakowie w dobrym stanie, sprzedam za 270.000. Kraków, Plac Marjacki 3/2.
Kamienicę I-piętrową, komfortową, 3 sklepy, w Krakowie, sprzedam. Kraków, Plac Marjacki 3/2.
Dwie morgi pola, tuż przy Krakowie, tanio sprzedam. Kraków, Plac Marjacki 3/2. 721
Parcela willowa, pełne uzbrojenie z przepięknym ogrodem owoc., winogrona, morele, jabłonie, grusze, śliwy oraz krzewy agrestu, porzeczek itp., front 18 m, obszar około 500 sąż. na Osiedlu Legjonowym w Dębnikach. — 2 Parcele wydz., budowlane koło szkoły w Borku Fałęckim o obszarze jedna 520 sąż., a druga 590 sąż. tanio sprzeda — Biuro Kraków, Sienna 5 m 7, Tel. 113/64. 724
Domek murowany 5 ubik. z mansardem z pięknym ogrodem owoc. oraz parcelą na froncie o obszarze 200 sąż. w Nowym Rakowicach tuż przy Osiedlu Urzędniczym. Willa murow., 10 ubikacyj, I p., z ogrodem owoc. 300 sąż. Część kamienicy na ul. św. Jana. Dom 3 ubik. nowy, murow., cały wolny, ogród 400 sąż., drzewa owoc., agrest, maliny i jarzyny, ogrodzony okazyjnie sprzeda Biuro Kraków, Sienna 5 m. 7. od 9—18, Tel. 113-65.
Parcela willowa, wydz., budowl., 373 sąż., front 31 m, zabudowa willowo-bliźniacza w Podgórzu. — Parcela willowa front 28 m, obszar 404 sąż., wydz. przy Alei Kasztanowej w Woli Justowskiej. — Parcela blokowa, zabudowa 3 III. pełne uzbrojenie, ul. Jul. Lea. — Parcela willowa, wydz. 450 sąż., 23½ m frontu w Cichym Kąciku. Parcela wydz., zabud. zwarta, budowlana, uzbrojona, 14 m frontu, obszar 150 sąż. ul. Gnieźnieńska. Parcela narożnikowa front 15 m, ul. Piłsudskiego w Woli Duchackiej. Parcela 500 sąż. tuż przy stacji Mydlniki sprzeda Biuro Kraków, Sienna 5 m. 7 I. p. od 9—18. Tel. 113-65. 726
Willę w Zakopanem 6-pokojową, ogród, sprzedam. Wiadomość pod „313" Biuro Ogłoszeń Krajna — Kraków, Adolf-Hitler-Platz 46.
„ER-KA-ES" B/H sprzeda willę 10 ub. mur. z ogrodem w miejscowości Letniskowej. Kraków, Starowiślna 27, tel. 128-41 i 128-74.
Kamienice, wille, parcele, sprzedaż — zamiany: „Informator", Kraków, Pijarska 19. 4211k
„Er-ka-es" B/H. sprzeda parcelę 257 sążni uzbrojoną w Podgórzu. Kraków, Starowiślna 27, tel. 128-41 i 128-74. 5592k
„Er-ka-es" B/H. sprzeda willę, 7 ub. drewn. 1400 sążni ogrodu w miejscowości górskiej. Kraków, Starowiślna 27, tel. 128-41 i 128-74.
„Er-ka-es" B/H. sprzeda 100 morg ziemi z budynkami, inwentarz żywy i martwy. Kraków, Starowiślna 27, tel. 128-41 i 128-74.
Dom murowany, dwurodzinny, ogród blisko tramwaj. Kraków, Basztowa 10/1, tel. 159-35. 296
„Własna-Strzecha" Biuro kupna, sprzedaży nieruchomości, poleca ładne objekty. Przyjmuje sprzedaże i kupna. Duży wybór parcel, domów jednorodzinnych, will, kamienic, gospodarstw rolnych. Kraków, Adolf Hitler-Platz 10, telefon 104-31. 9202
Największy wybór kamienic, domów, parcel, poleca Biuro Skowrońskiego, Kraków, Adolf Hitler-Platz 39, tel. 158-66. 9805
Zakopane, Parcela budowlana 2000 mkw., dzielnica willowa, tanio do sprzedania: Kraków, Basztowa 10/1, tel. 159-35. 126
Zamienię folwark 40-morgowy pszenno-buraczany, budynki, inwentarze, na kamienicę w Krakowie. — Skowroński, Kraków, Adolf Hitler-Platz 39, tel. 158-66.
Największy wybór kamienic, will, majątków ziemskich, domków, parcel o każdej wielkości, we wszystkich dzielnicach Krakowa, sprzeda Biuro, Kraków, Florjańska 16, m. 4, I p., tel. 210-43.
Okazja! Dom nowy, murowany, 6 ubikacyj (Olsza); Kulczyk Karol, Kraków-Olsza, Wolności 54, telefon 133-03 czynny od 8 rano do 8 wiecz.
Dom murowany, 8 ubikacyj, solidny, 300 sążni ogrodu, w Brzesku; parcela budowlana 327 sążni, przepiękne położenie. Bieżanów, do sprzedania: Kraków, Zwierzyniecka 11/4, tel. 117-68. 402
Zakopane, realność kilkunasto pokojową, sprzedam, lub zamienię na Kraków. Zgł.: Goniec Krak., Kraków, „Nr. 5641k".
Józefowie i Aleksandrowie miejscowościach letniskowych, położonych koło Warszawy na linji kol. Warszawa-Otwock, dojazd co stacji kol. Falenica i Józefów działki budowlane po cenie od zł. 5.— za metr kw., sprzedaje Firma Józef Adam Trubaczek, Warszawa, Al. Ujazdowskie 41, tel. 8-65-16 i 8-08-99. Akty notarjalne natychmiast wraz z wydzieleniem do oddzielnej książki hipotecznej. 4544k
Kamienicę 2-piętrową, 18 ubikacyj, luksusowo wyposażoną sprzeda „Informator", Kraków, Pijarska 19. 5130k
Willę, 8 ubikacyj pełny komfort, duży ogród, sprzeda „Informator", Kraków Pijarska 19. 5173k
Gospodarstwo 4-morgowe, zabudowania gospodarcze sprzeda „Informator", Kraków, Pijarska 19.
Majątek 100-morgowy, kompletne zabudowania, inwentarz żywy i martwy, obsiewy, sprzeda „Informator", Kraków, Pijarska 19.
Dom murowany, czteropokojowy, z ogrodem, sprzeda: „Informator", Kraków, Pijarska 19. 5297k
Parcele budowlane, przemysłowe, kamienice komfortowe, domy i wielle sprawdzone w Urzędzie Planowania Miasta, hipotece i zbadane na miejscu, sprzedaje Biuro Parcelacyjne, Kraków, ul. Sienna 5/7, I piętro (dom Ks. Piotra Skargi), telefon 113-64 od 10 do 17 bez przerwy. 8472
Wieliczka. Dom murowany, 7 ubikacyj, ogród 420 sążni, wolny częściowo po kupnie: Biuro, Kraków, Basztowa 10/1. 123
Część kamienicy komfort., 40 ubik. tanio sprzeda Skowroński, Kraków, Adolf Hitler-Platz 39., 132
Parcela 100 sążni (Rakowice): Karol Kulczyk, Kraków-Olsza, Wolności 54, telefon 133-03 czynny od 8 rano do 8 wieczór. 252
Parcelę bud., wydzieloną, 135 sążni, pełne uzbrojenie, śródmieście, przy tramwaju: Kraków, Basztowa 10, m. 1, tel. 159-35. 295
Kammienicy III-p. przy ul. Długiej, 1/4 część sprzeda: Kraków, Basztowa 10, m. 1, tel. 159-35.
„Er-ka-es" B/H. sprzeda dom jednorodzinny blisko tramwaju, tanio. Kraków, Starowiślna 27, tel. 128-41 i 128-74. 5589k
„Er-ka-es" B/H. sprzeda dom 4 ubik. z ogrodem, 15 minut od tramwaju. Kraków, Starowiślna 27, tel. 128-41 i 128-74. 5590k

Matrymonialne

Dwie młode, przystojne blondynka i brunetka z średniem wykształceniem na stanowisku, z braku znajomości chcą poznać tą drogą w celu matrymonjalnym panów o podobnych walorach. Zgł.: Goniec Krak., Kraków „Nr. 456".
Mgr praw, kawaler lat 33, pensja 1000 zł. i deputat, własny, majątek na kierowniczem stanowisku, energiczny, przedsiębiorczy, poszukuje w celu matrym. panny młodej, inteligentnej, przystojnej, dobrze zbudowanej, gospodarnej. Majątek dla wspólnego dobra pożądany, lecz niekonieczny. Zgłosz. z fotografją: Poste restante Przemyśl 1 pod „Magister". 4994k
Panowie do lat 32 wykształceni (blondyni) tęskniący za cichem szczęściem napiszą do dwóch panienek ładnych. Poste restante Pińczów dla „2324". 5009k
Dwie panienki miłe, zgrabne, 30-letnie, blondynka i szatynka, właścicielki realności wraz z zabudowaniami gospodarczemi przy stacji kolejowej koło Tarnobrzega poznają w celu matrymonjalnym panów do lat 40, najchętniej kolejarzy szlachetnych, zdrowych i bez nałogów. Zgłoszenia: Biuro Podań Dr. Müller Alfred Baranów Sandomierski. Dyskrecja i zwrot fotografji zapewniona. 5520k
Emerytowany urzędnik, inwalida, lat 42, separowany, poszukuje towarzyszki życia. Cel matrym. Zgł. pod „274" Biuro Ogłoszeń Krajna, Kraków, Adlf-Hitler-Platz 46.
Kawaler lat 32 inteligentny, samodzielny, rzemieślnik bez nałogów, podobno przystojny, uczciwy, szuka przyjaciółki życia bezwzględnie uczciwej, dobrej prezencji, z zawodem i możliwie z mieszkaniem. Cel matrym. Zgłoszenia: „273" Biuro Ogłoszeń Krajna, Kraków, Adolf-Hitler-Platz 46. 5606k
Nieduża, zgrabna, samodzielna, gospodarna panna, wyższe wykształcenie, nawiąże korespondencję z panem na stanowisku, inteligentnym, kulturalnym, z wyższemi studjami w wieku 33 do 43 lat. Cel matrym. Listy możliwie z fotografją (zwrotną) proszę kierować do Biura Ogłoszeń, Krajna, Kraków, Adalf-Hitler-Platz 46 pod „Alfa".
Dla siostry, 26 letniej pięknej kobiety, z dobrego domu o wysokim poziomie towarzyskim i intelektualnym, szukam znajomości zamożnego pana od lat 40 wzwyż. Cel matrym. Zgłoszenia pod „Zamożny" Biuro Ogłoszeń Krajna, Kraków, Adolf-Hitler-Platz 46.
Szlachetnych uczuć, wartościowa, intel., przystojna, lat 34, mająca własne przedsiębiorstwo, z braku czasu pozna tą drogą pana kulturalnego, sympatycznego, na stanowisku, do lat 45. Cel matrym. Zgłoszenia tylko poważnych panów o tychże walorach możliwie z fotografją (którą zwróce) pod „267" do Biura Ogłoszeń Krajna, Kraków, Adolf-Hitler-Platz 46.
Przemysłowiec lat 28, kawaler, wyższe wykształcenie, przystojny, inteligentny, pozna panią podobnych zalet. Cel matrym. Zgł. pod „265" Biuro Ogłoszeń Krajna, — Kraków, Adolf-Hitler-Platz 46.
Trzy przystojne, zgrabne, 18-letnie brunetki, znudzone samotnością, pragną nawiązać korespondencję z panami kulturalnymi z poczuciem humoru, idealistów do lat 26. Cel matrym. Zgłoszenia koniecznie z fotografjami kierować pod „Kryśka, Irka, Zena" do Biura Ogłoszeń Krajna, — Kraków, Adolf-Hitler-Platz 46. 5613k
Kolejarz brunet, wdowiec lat 35, pragnie nawiązać korespondencję w celu matrym. z panną lub wdową z 1 dzieckiem od 25—35 lat Zgłoszenia z fotografją, zwrot zaręczony. Reichshof Nr. 35.
Urzędniczka o walorach duchowych dla braku znajomości nawiąże korespondencję z panem do lat 50, w celu matrym. Zgłoszenia: Goniec Krakowski, Nowy Sącz „Nr. 107". 5615k
Trzech mechaników tarnowskich: Marian 24, Zdzisław 22, Stanisław 21, sympatyczni, przystojni, średniego wzrostu, poznają panny mile, do lat 20. Cel matrymonjalny. Zgłoszenia możliwie z fotografją, za której zwrot ręczymy. Goniec Krakowski, Tarnów „Nr. 1518".
Rozwiedziony nie z własnej winy, lat 35, robotnik, poślubi towarzyszkę tych samych walorów. Oferty Biuro Ogłoszeń Kraków, Sienna 12 „Może teraz". 9067
Wdowa, wiek średni, synkiem, krawcowa, przystojna, inteligentna, niecałkiem biedna, poślubi pana, inteligentnego. Biuro Ogłoszeń Kraków, Sienna 12 „Hanka".
Samotna, reprezentatywna, młoda, pani, pozna niezależnego pana od lat 40. Cel matrym. Zgłoszenia pod „Helena" Biuro Hupczyc, Kraków, Jagiellońska 7. 9080
Panna zgrabna, starsza, niezależna, poślubi pana szlachetnego, dobrego serca. — Oferty: Kraków, WW. Świętych 8 pod „45". 9308
Panna, lat 37, blondynka, inteligentna z dobrego domu, gospodarna, posiadająca umeblowane mieszkanie, na posadzie, pozna w celu matrym. pana, szlachetnego, z wyższym wykszt., do lat 50. Oferty: Biuro Majewski, Kraków, WW. Świętych 8 pod: „Urzędniczka". 9093
Który z kulturalnych, sytuowanych panów, od 35—45 lat, wypełni pustkę życia, samotnej, kulturalnej urzędniczce, posiadającej wiele walorów i własne mieszkanie. Zgłoszenia nieanonimowe: Goniec Krakowski, Kraków, „Nr. 5683k".
Poślubi panią, o dobrym sercu, uczciwą, wykształconą, niekoniecznie majętną, sytuowany, w wieku średnim, studja wyższe, o kulturze wytwornej, posiadający dobrze prosperujący interes, własne mieszkanie. Wysoki, energiczny, zaradny. Zgł.: Goniec Krak., Kraków, „Nr. 7354".
Trzy młode panienki, blondynka, szatynka i brunetka, pragną poznać panów, szlachetnych charakterów, na stanowisku, w celu matrym. Poważne zgłoszenia z fotografją Goniec Krak., Kraków, „Nr. 716".
36-letni, rozwiedziony nie z własnej winy, przystojny, na stanowisku, pozna nieszczuplą, ładnie zbudowaną pannę, wdówkę, lub rozwódkę, do lat 40, posiadającą własne mieszkanie. Cel matrym. Zgłoszenia z fotografją za której zwrot ręczę do Gońca Krak., Kraków, „Nr. 759".
Po 30-ce rzemieślnik, mistrz z charakterem, wykształcony, — szuka matrym. przystojnej, subtelnej, dobrze zbudowanej Pani, możliwie niebiednej. Zgł. pod „272" Biuro Ogłoszeń Krajna, Kraków, Adolf-Hitler-Platz 46. 5608k
Przystojny, wysoki, na dobrem stanowisku, zamożny, lat 32, poślubi miłą, przystojną do lat 28. Zgł. z fotografją zwrotną: Goniec Krak., Kraków „Nr. 615".
Dwóch przystojnych brunetów niebieskookich z wyższem wykształceniem lat 26 pragną korespondować z miłemi paniami do lat 20 kochającemi muzykę, sport i życie. Anonimy kosz, fotografje pożądane, odpowiedź pewna. Cel matrymonjalny. Zgłoszenia: Goniec Krakowski, Kraków „Nr. 711".

Noclegi

Noclegi: niekrepujące. Kraków, ul Długa 26, m 3. 9517
Noclegi czyste: Kraków, Senacka 9/10, przecznica Grodzkiej. 375
Noclegi: Kraków, Szewska 7/7.
Noclegi: Kraków, Zielona 25/1.
Noclegi solidnym. Kraków, Krowoderska 55/1. 5507k
Pokój przyjezdnym: Grodzka 59, m. 12, dawniej Kurniki 3. 9329
Noclegi: Kraków, Florjańska 3/8.
Noclegi inteligencji: Kraków, Radziwiłłowska 14/2. 744

Kawiarnie i Cukiernie

Cukiernia Kazimierz Danek i Syn, Spółka z ogr. odpow., Kraków, ul. Karmelicka 13, tel. 155—07.
Kawiarnia „Pani", Kraków, św. Jana 11, telef. 202-82. Codziennie o godzinie 16.30 muzyka rozrywkowa. W środy i soboty: piosenki. Także w niedziele przed południem i po południu: piosenki. Smaczna kuchnia domowa wyborowe trunki.

NOVASCABIN
do niezawodnego i dogodnego leczenia świerzbu. Novascabin jest bezbarwnym aromatycznym płynem, nie plami, nie niszczy bielizny i skraca znakomicie okres kuracji, czyniąc ją nie kłopotliwą
Novascabin
Jest niezbędnym i niezastąpionym preparatem do zwalczania plagi świerzbu. Opakowanie: Flakon á 75 cm³ do jednorazowej kuracji, cena Zł. 9.— Do nabycia w aptekach i drogerjach
Dr. A. Wander, A. G. Kraków

Budynie, Kisiele,
Dolewki do wódek,
Wyborna herbata w kostkach,
Kawa i cykorja (namiastka),
Babka warszawska,
Olejki do ciast,
Esencje Aromatyczne (do lodów),
Proszki do piecz. — cukry,
Korzenie,
Soki sztuczne,
Lemoniady (proszek),
Zupy wyborowe,
Musztarda.
Wyroby firmy
MAJDE i SCHICHT
Stale na składzie
Hurtownia Spoż.-Kolonj.
Inh. ERWIN KUNZ
Kraków, Dominikanerpl. 4
Tel. 174-98, 176-71.
Prowincja za zaliczeniem po wpłaceniu 50%.

Stałe ładunki zbiorowe do Lwowa, Warszawy i Częstochowy
Transporty Samochodowe
Przeprowadzki wozami meblowymi.
Wszelkie czynności spedycyjne.

Przy kupnie szkła...
wybierajcie towar, pochodzący ze znanych wytwórni, dających gwarancję dobroci towaru. Podobnie i dobroć kitu szklarskiego zależna jest od fachowości i doświadczenia wytwórcy: Dobry kit szklarski wytwarza firma
Wschodnie Zakłady „EBEROL"
właść. M. HREHOROWICZ
Fabryka chemiczna oraz kitu
Kraków, Zaleskiego 8.
Tel. 161-87.

2 BRYCZKI i POWÓZ
w pierwszorzędnym stanie **do sprzedania.**
KRAKÓW, ul. Grzegórzecka 15.

TYGLE
grafitowe oraz szamotowe
KREDY
przemysłowe i krawieckie
Firmy
Lämmert i Wulf — Paderborn
poleca Przedstawicielstwo
Dr. LUDWIK PONIŃSKI i SKA
Biuro Techniczno-Handlowe
Kraków, ul. Starowiślna 54.
Telefon 102-47. 460

DARMOL
NAJLEPIEJ PRZECZYSZCZA

Wydawnictwo „Goniec Krakowski", Kraków, Wielopole 1. — Telefon 208-11.